



Comune di Albinea
Piazza Cavicchioni,8 - 42020 Albinea (R.E.)
Area Servizi Culturali, Educativi e Sportivi
Tel. 0522 590226-247 Fax 0522 590251
E mail: scuole@comune.albinea.re.it
Pec: albinea@cert.provincia.re.it

scri
zioni iscri
iscrizioni zion
scrizioni *iscrizioni*

alle Scuole dell'Infanzia

A.S. 2026/2027

iscrizion



**SCUOLA
DELL'INFANZIA
COMUNALE
STATALE
FISM**

SCUOLA DELL'INFANZIA COMUNALE "IL FRASSINO"

Da mercoledì 7 gennaio 2026 a sabato 31 gennaio 2026 saranno aperte le iscrizioni alla Scuola dell'Infanzia Comunale "Il Frassino".

Le ISCRIZIONI alla Scuola dell'Infanzia Comunale "Il Frassino" si effettueranno esclusivamente ON LINE <https://portale-albinea.entranext.it/home> (portale Albinea Entranext- servizi scolastici- nuova richiesta- iscrizione alla scuola dell'infanzia comunale Il Frassino a.s. 2026 2027).

Per presentare l'iscrizione è necessario che il genitore sia in possesso dello spid, l'identità digitale che permette di accedere ai servizi online della Pubblica Amministrazione, con la massima protezione dei dati personali a garanzia della privacy.

Per informazioni e creare un'utenza, visitare il sito: www.spid.gov.it o consultare il sito (www.comune.albinea.re.it) alla sezione identità digitale - spid.

Si precisa che i recapiti (cellulare ed indirizzo e-mail) indicati in fase di iscrizione saranno utilizzati, dall'ufficio scuola, per ogni comunicazione relativa alla frequenza del proprio figlio; si raccomanda, pertanto, di indicare un indirizzo email valido e di controllarlo periodicamente e, in caso di variazione dello stesso, darne tempestiva comunicazione all'ufficio.

Si precisa infine che al momento della compilazione dell'iscrizione verrà assegnato alla domanda un numero da conservare in quanto indispensabile per verificare la successiva posizione in graduatoria. In relazione alle domande presentate, si segnala che eventuali errori, omissioni o modifiche, da parte del richiedente, anche relativi a stati, qualità personali o fatti successivi alla sottoscrizione della domanda, potranno essere sanati solo se segnalati all'ufficio scuola entro il termine delle iscrizioni.

Le iscrizioni pervenute oltre il termine prefissato, non saranno ritenute valide a termini di bando e daranno luogo a graduatoria specifica.

Per informazioni rivolgersi all' Ufficio Scuola (1° piano) - Comune di Albinea (0522 590247)

SCUOLA STATALE DELL'INFANZIA "LO SCRICCIOLO"

Dalle ore 8 di martedì 13 gennaio 2026 alle ore 20 di sabato 14 febbraio 2026 saranno aperte le iscrizioni presso la Scuola Statale dell'Infanzia "Lo Scricciolo".

Le domande d'iscrizione potranno essere presentate:

ON LINE al seguente link <https://nuvola.madisoft.it/iscrizioni/reic84300x/inserisci>

IN PRESENZA presso l'ufficio alunni di Via S.Quasimodo 2 negli orari di apertura della segreteria (info 0522 599153 e mail reic84300x@istruzione.it)

SCUOLA FISM "SAN GIOVANNI BOSCO" - Borzano

Da lunedì 12 gennaio 2026 a venerdì 27 febbraio 2026 saranno aperte le iscrizioni presso la Scuola Fism "S.Giovanni Bosco".

Il modulo per l'iscrizione sarà disponibile presso la scuola stessa o potrà essere richiesto tramite e-mail (info 0522 591668 e-mail scuolainfanzia@donboscoborzano.it)

Requisiti per l'iscrizione

Alla Scuola dell'Infanzia Comunale "Il Frassino" ed alla Scuola dell'Infanzia Fism "S.Giovanni Bosco" possono essere iscritti i bambini nati negli anni 2023, 2022 e 2021. Alla Scuola Statale dell'Infanzia "Lo Scricciolo" possono essere iscritti i bambini nati negli anni 2023, 2022, 2021 ed i bambini nati entro il 30 aprile 2024.

Graduatorie

Sulla base delle domande di iscrizione presentate alla Scuola dell'Infanzia Comunale "Il Frassino", vengono compilate delle graduatorie di accesso in base ai criteri di seguito riportati.

Si precisa che verrà garantita la priorità a coloro che risiedono all'interno del territorio comunale. Si considerano residenti tutti coloro che hanno già acquisito la residenza e tutti coloro che dichiareranno di acquisirla entro il 31 luglio dell'anno di iscrizione; la mancata acquisizione della stessa entro la data citata comporterà idonea istruttoria per la valutazione della posizione.

Sarà inoltre eseguita una specifica graduatoria per coloro che presenteranno la domanda oltre il termine prefissato e per i bambini non residenti.

Gli uffici si riservano la facoltà di effettuare, qualora lo ritengano necessario, verifiche ed accertamenti sulle reali condizioni autocertificate dal dichiarante nei modi e nelle forme consentite dalla legge.

L'ammissione alla Scuola Statale dell'Infanzia "Lo Scricciolo" dei bambini nati entro il 30 aprile 2024 (iscrizione anticipata) è condizionata alla disponibilità dei posti ed all'esaurimento di eventuali liste d'attesa.



Tutela della riservatezza

Tutti i dati contenuti nelle domande verranno trattati nel rispetto della normativa vigente e del Regolamento Comunale in materia di tutela della privacy.

Per prendere visione dell'informativa sul trattamento dei dati personali in formato esteso si rimanda al sito del Comune di Albinea (<http://www.comune.albinea.re.it> - Servizi on line - Privacy)

Per questo motivo nella pubblicazione delle graduatorie non comparirà il nominativo del bambino bensì il numero della domanda assegnato con ricevuta all'atto della presentazione del modulo d'iscrizione.

Criteri valutazione punteggi

	Punteggio
A. Bambino/a diversamente abile	massimo
B. Nucleo familiare in gravi difficoltà (casi di infermità grave di uno dei genitori, mancanza documentata di uno dei genitori)	massimo
C. Bambino/a in affido familiare	massimo
D. Bambino/a in adozione o affido pre-adoattivo	massimo
<u>E. Lavoro o studio della madre</u>	
fuori casa da 15 a 20 ore settimanali	8 punti
fuori casa da 21 a 30 ore settimanali	10 punti
fuori casa da 31 a 36 ore settimanali	12 punti
fuori casa da 37 ore settimanali e oltre	14 punti
lavori a tempo non indeterminato	
in proporzione alla durata del lavoro (su base annua)	fino a 3 mesi 2 punti da 4 a 6 mesi 4 punti da 7 a 9 mesi 6 punti da 10 a 12 mesi 8 punti
a domicilio (piena occupazione)	fino a 10 punti
studente	6 punti
studente lavoratore (specificare quante ore lavorative a settimana, il tipo di studio effettuato, la frequenza e il titolo da acquisire)	fino a 16 punti
<i>Lavori particolarmente disagiati</i>	
- <i>Turnisti</i>	2 punti
(si intendono i lavoratori che svolgono turni diversi, sull'arco delle ventiquattro ore, a seconda della giornata o durante la settimana)	
- <i>Lavoratori soggetti a reperibilità</i>	1 punto
(da parte del datore di lavoro, secondo i criteri riportati nel contratto di assunzione)	
- <i>Docenti</i>	2 punti
(da aggiungere al punteggio attribuito sulla base delle ore settimanali lavorative, calcolate sommando alle ore di insegnamento frontale le ore di partecipazione agli organi collegiali, alla formazione, ai tempi impegnati in attività autorizzate dal collegio docenti; gli incarichi annui vengono inseriti in questa categoria)	
<u>F. Lavoro o studio del padre</u> (come punto E)	
G. Disoccupazione (con iscrizione al Centro per l'impiego)	2 punti
H. Genitori con invalidità sino al 30%	1 punto
Genitori con invalidità dal 31% al 50%	2 punti
Genitori con invalidità dal 51% al 70%	3 punti
Genitori con invalidità oltre il 71%	4 punti
I. Altri figli:	
gravidanza	3 punti
fratelli 0 - 2 anni non scolarizzati	5 punti
fratelli 0 - 2 anni scolarizzati	4 punti
fratelli 3 - 5 anni non scolarizzati	3,5 punti
fratelli 3 - 5 anni scolarizzati	2,5 punti
fratelli 6 - 13 anni	2 punti
fratelli 14 - 18 anni	0,5 punti
J. Fratello già frequentante servizi educativi comunali 0-6 anni di Albinea (solo per la Scuola Infanzia Comunale)	2 punti
K. Bambino/a rimasto/a nelle graduatorie comunali nell'anno precedente a quello cui la domanda di ammissione si riferisce	0,5 punti

L. Nonni

Nonno assente (bisogno di assistenza, immobilizzato a letto, in casa di riposo)	1,2 punti
Nonno assente perché deceduto o residente in un Comune non confinante con il Comune di Albinea	1,1 punti
Nonno impossibilitato (per lavoro, età pari o superiore ai 65 anni, residenza fuori dal comune ma in un Comune confinante con il Comune di Albinea, invalidità pari o superiore al 66%)	1 punto
Nonni presenti o non impossibilitati, non conviventi	
1 nonno	0,7 punti
2 nonni	0,5 punti
3 nonni	0,3 punti
4 nonni	0,1 punti
Nonni presenti o non impossibilitati, conviventi	0 punti

M. Condizioni economiche del nucleo

<u>Tabella A: Scansione del reddito</u>					
Fascia A:	reddito mensile lordo pro capite sino a €. 297,00				4 punti
Fascia B:	"	"	"	da €. 297,01 a €. 481,00	3 punti
Fascia C:	"	"	"	da €. 481,01 a €. 628,00	2 punti
Fascia D:	"	"	"	da €. 628,01 a €. 887,00	1 punto
Fascia E:	"	"	"	oltre €. 887,01	0 punti

N.B.: La quota pro-capite si calcola sommando i redditi annui lordi dei componenti del nucleo, diviso 12 mesi e diviso il numero totale dei componenti il nucleo.

N. Particolari condizioni socio culturali e/o ambientali del nucleo, valutate con il servizio sociale
fino a 4 punti

PUNTEGGIO VALIDO SOLO PER L'AMMISSIONE AI SERVIZI EDUCATIVI COMUNALI

O. Bambino/a che ha frequentato il Nido d'Infanzia Com.le di Albinea	2 punti
P. Bambino/a che ha frequentato "Spazi d'Incontro bambini e genitori" di Famiglie in Centro	0,5 punti

In caso di parità di punteggio viene considerato il maggior punteggio raggiunto nel quadro riferito ai nonni, a seguire, in caso di ulteriore parità, il maggior punteggio raggiunto nel quadro riferito al reddito ed in ultima istanza si procederà all'inserimento del bambino di maggiore età.

GRADUATORIA PER I NON RESIDENTI

La graduatoria sarà formulata con i medesimi criteri, con una sola voce aggiuntiva:

Genitore che svolge attività lavorativa
all'interno del Comune di Albinea

1 punto

punteggi



**MARTEDI' 13 GENNAIO ALLE ORE 18.00
PRESSO LA SALA CIVICA
PRESENTAZIONE CONGIUNTA DELL'OFFERTA
FORMATIVA DELLE SCUOLE DELL'INFANZIA
DEL COMUNE DI ALBINEA**

SCUOLE APERTE

Si informa che sarà possibile, per i genitori interessati all'iscrizione, visitare le singole strutture accompagnati dal personale insegnante nelle seguenti giornate:

Giovedì 15 gennaio 2026 dalle 18 alle 20 Scuola Statale dell'Infanzia "Lo Scricciolo"
Via Salvatore Quasimodo, 2

Info: <https://icalbinea.edu.it/open-days-e-iscrizioni-scuola-dellinfanzia/>

Non è necessaria la prenotazione. Ingresso ad accesso libero.

Lunedì 19 gennaio 2026 dalle 17 alle 19 Scuola dell'Infanzia Comunale "Il Frassino"
Via L. Malaguzzi 6

E' necessaria la prenotazione. Ingresso a gruppi (fascia A 17.00-17.30 fascia B 17.30-18.00 fascia C 18.00-18.30 fascia D 18.30-19.00) Si richiede di prenotare la visita e la preferenza della fascia oraria, al seguente indirizzo e mail scuole@comune.albinea.re.it (seguirà e mail di conferma)

Martedì 20 gennaio 2026 dalle 18 alle 20 Scuola Fism San Giovanni Bosco
Via L. Ariosto, 1

Non è necessaria la prenotazione. Ingresso ad accesso libero

Si ricorda infine che l'art.3-bis del decreto legge 7 giugno 2017, n.73, convertito con modificazioni dalla legge 31 luglio 2017, n.119, recante "Disposizioni urgenti in materia di prevenzione vaccinale, di malattie infettive e di controversie relative alla somministrazioni di farmaci", prevede che i bambini e le bambine, per poter frequentare i servizi dell'infanzia, siano in regola con le vaccinazioni. Come da normativa vigente la verifica della regolarità vaccinale verrà effettuata direttamente presso le aziende sanitarie locali territorialmente competenti.

Per ulteriori informazioni e chiarimenti è possibile rivolgersi all'Ufficio Scuola del Comune di Albinea (tel. 0522 590247 e-mail scuole@comune.albinea.re.it).

Assegnazione del punteggio

Il punteggio assegnato ad ogni domanda verrà comunicato per iscritto entro sabato 21 febbraio 2026.

Variazioni o contestazioni

Eventuali modifiche delle condizioni familiari, sopraggiunte fra la data di presentazione delle domande e la pubblicazione dei punteggi, possono essere presentate all'Ufficio Scuola, entro giovedì 12 marzo 2026.

Pubblicazione graduatorie definitive

I posti a disposizione verranno assegnati, in via definitiva e immodificabile, in base all'ordine delle graduatorie entro sabato 28 marzo 2026.

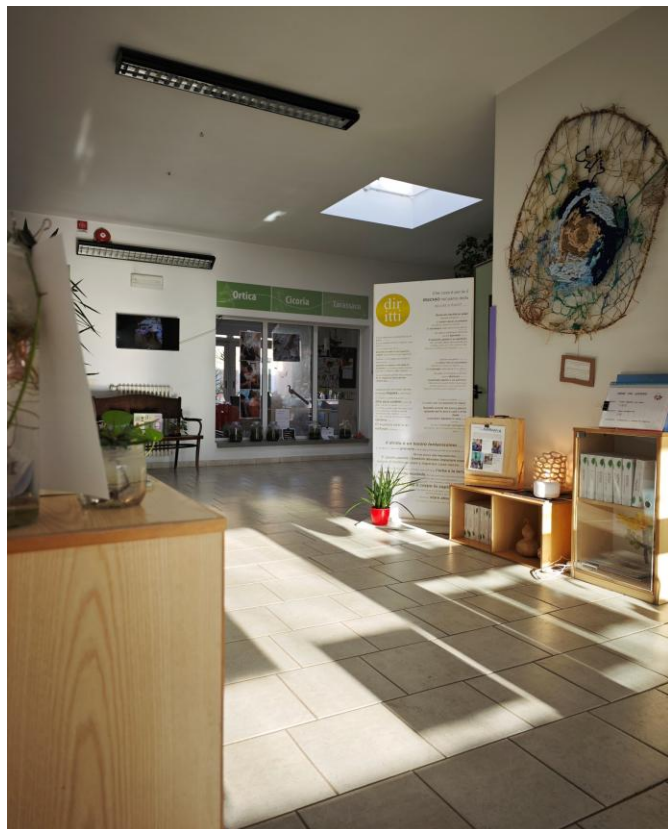

SCUOLE

Scuola dell'Infanzia Comunale "Il Frassino"

Scuola dell'Infanzia Fism "San Giovanni Bosco"

Scuola Statale dell'Infanzia "Lo Scricciolo"