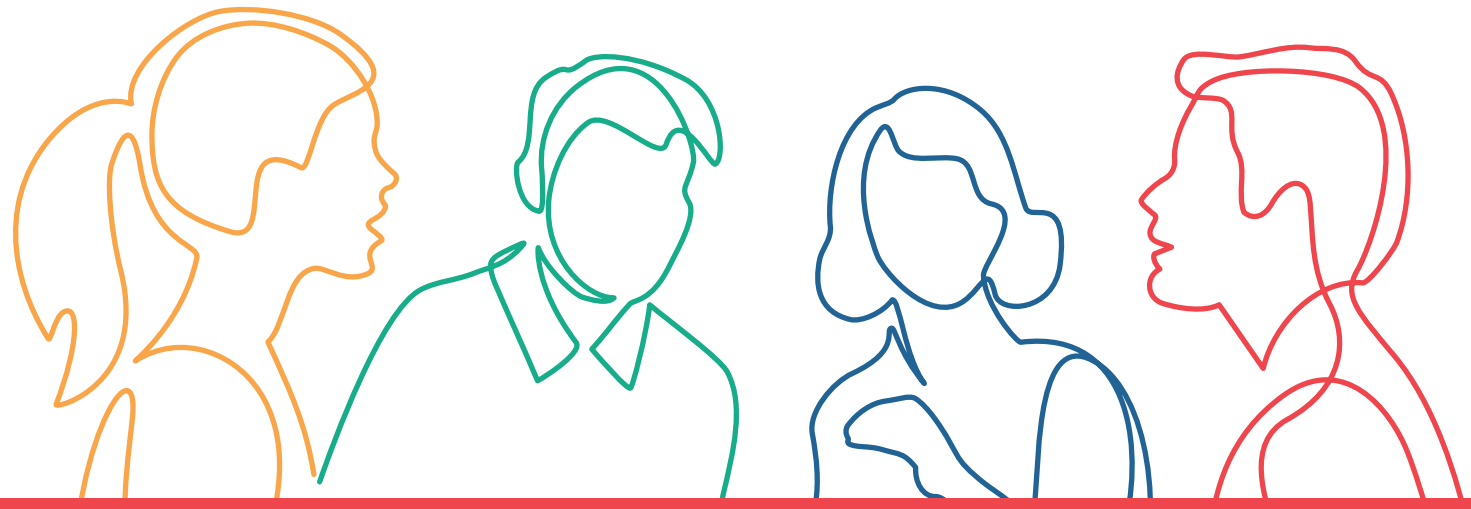

Progetto conciliazione vita-lavoro: sostegno alle famiglie per la frequenza centri estivi 2025

Un contributo per l'abbattimento della retta del centro estivo, fino ad massimo di 300 euro complessivi per figlio.
Per bambine/i e ragazze/i tra i 3 e i 13 anni i cui genitori abbiano un reddito ISEE fino a 26mila euro e siano in una delle condizioni previste dal bando e per bambine/i e ragazze/i tra i 3 e i 17 anni con disabilità certificata, indipendentemente dal reddito ISEE dei genitori.

Percorso approvato dalla Regione Emilia-Romagna con Delibera di Giunta regionale n. 428 del 24/03/2024

Rif. PA. 2025- 23832/RER

Soggetto attuatore DISTRETTO DI REGGIO EMILIA- COMUNE DI ALBINEA

Cos'è il Fondo sociale europeo Plus

Il Fondo sociale europeo Plus è il principale strumento finanziario con cui l'**Europa investe sulle persone** per **qualificare le competenze** dei cittadini, rafforzare la loro capacità di affrontare i cambiamenti del mercato del lavoro, promuovere un'**occupazione di qualità** e **contrastare le diseguaglianze** economiche, sociali, di genere e generazionali.

Il Programma Fse+ 2021-2027 della Regione Emilia-Romagna

La Regione Emilia-Romagna, attraverso un percorso di confronto con gli enti locali, gli stakeholder e il partenariato economico e sociale, ha elaborato la propria strategia di programmazione delle risorse disponibili, pari a **oltre 1 miliardo di euro**. Il Programma costituisce il principale strumento per attuare a livello regionale il **Pilastro europeo dei diritti sociali**. I progetti finanziati con risorse Fse+ sono selezionati dalla Regione attraverso procedure ad evidenza pubblica che garantiscono qualità e trasparenza. È così che il Programma regionale si trasforma in **opportunità concrete per le persone e per le imprese** ed è così che la Regione investe sul futuro della propria comunità.

formazionelavoro@regione.emilia-romagna.it

formazionelavoro.regione.emilia-romagna.it

COESIONE ITALIA 21-27 EMILIA-ROMAGNA

Cofinanziato dall'Unione europea

RegioneEmilia-Romagna

PROGETTO REALIZZATO GRAZIE AI FONDI EUROPEI DELLA REGIONE EMILIA-ROMAGNA

www.comune.albinea.re.it