Comune di Albinea

ALBINEA BIKE

percorsi cicloturistici

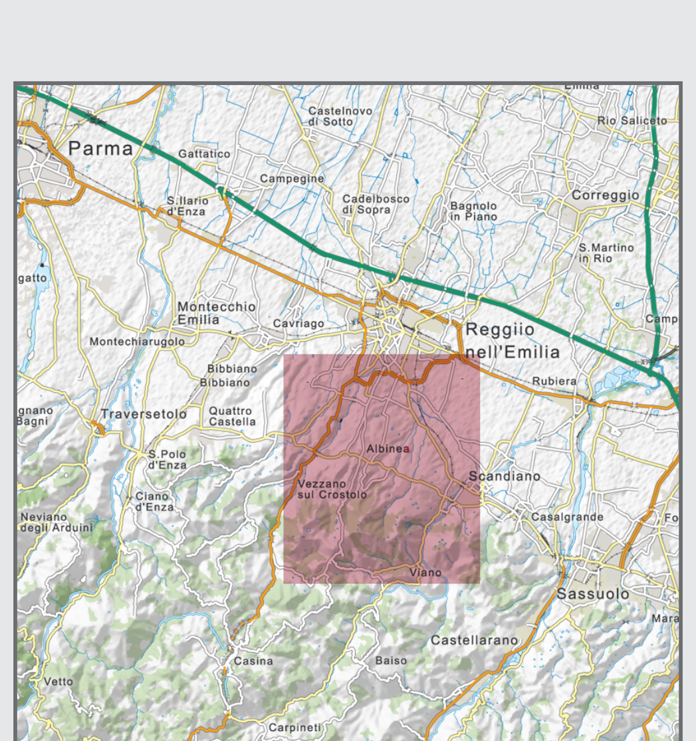
Parma
Gattatico
Castelnovo di Sotto
Campegine
Cadelbosco di Sopra
Correggio
S.Ilario d'Enza
Bagnolo in Piano
S.Martino in Rio
Montecchio Emilia
Cavriago
Reggio nell'Emilia
Rubiera
Bibbiano
Quattro Castella
Traversetolo
Albinea
S.Polo d'Enza
Vezzano sul Crostolo
Scandiano
Ciano d'Enza
Casalgrande
Neviano degli Arduini
Viano
Sassuolo
Casina
Baiso
Castellarano
Vetto
Carpineti
Prignano sulla Secchia
Castelnovo ne' Monti
Serramazzoni

Per le fotografie si ringraziano:
Marco Barbieri, Fabrizio Ibattici, Massimiliano Magini,
Primo Montanari, Duccio Simonelli.

Allestimento cartografico: Geomedia snc. - Reggio Emilia
Stampa: Grafiche SAGI - Bagnolo in Piano (RE)

© Cartografia: Geomedia Snc. - Via A. Piccard 18/5 Reggio Emilia
tel. 0522 501203 - email: info@geomedia.re.it
web: www.geomedia.re.it
Tutti i diritti sono riservati, è vietata la riproduzione, anche parziale, con qualsiasi mezzo.

Scala 1:25.000 (1 cm. = 25 m.)

1000 m. 500 0 1

strada a più corsie .... multi-lane road
strada a 2 corsie .... 2-lane road
strada secondaria .... secondary road
carrareccia .... cart track
mulattiera .... mule track
sentiero .... hiking track
strada principale .... main road
strada statale .... state way
strada provinciale .... provincial road
pista ciclabile .... bike trail

parcheggio .... parking
farmacia .... pharmacy
attività commerciali .... commercial activities
e servizi and services

punti di interesse - main attraction

emergenza ambientale ... special conservation zone
area archeologica .... archaeological site
chiesa, santuario .... church, sanctuary
monumento, cippo .... monument, memorial stone
castello .... castle
villa, palazzo .... villa, tower house
borgo storico o rurale .... rural or historical hamlet
numero identificativo .... identification number

percorsi cicloturistici consigliati - suggested cycle routes

🟥 Anello di Ca' del Vento .... Ring of the House of the Wind
🟩 Anello Albinea - Broletto .... Albinea - Broletto loop trail
🟧 Anello Montericco - Bellarosa .. Montericco - Bellarosa loop trail
🟨 altri percorsi cicloturistici .... other trail routes

a tutto sport
Maxent
Albinea (RE) Via Vittorio Emanuele, 43 Tel. +39 0522 348535

BICICLETTA ABBIGLIAMENTO E ACCESSORI
Noleggio E-bike
NEW BIKE
Vendita riparazione e noleggio bici!
Via degli Artigiani 31 Bosco di Scandiano
TEL. 0522985147 - 3391485500
E-MAIL: info@newbike.it
Bar, Ristorante, Birreria
punto di incontro per sportivi e non!
Via Gramsci 51 Borzano, RE
TEL 3490522516 - latana.nbk@gmail.com
la tana
BY NEW BIKE

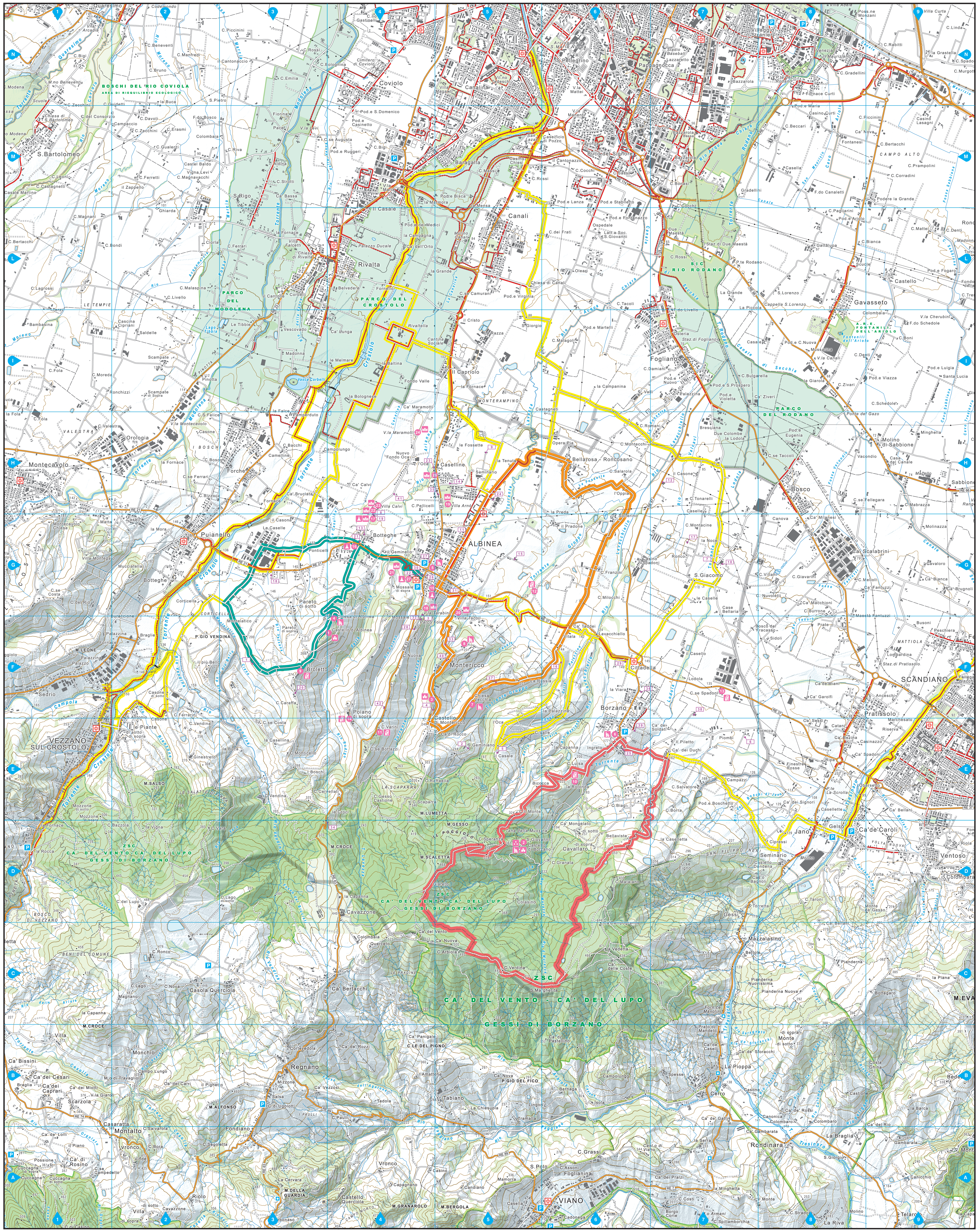
ALBINEA
Quaresimo
S.Bartolomeo
BOSCHI DEL RIO COVIOLA
AREA DI RIEQUILIBRIO ECOLOGICO
Coviolo
Canalina
Rosta Nuova
S.Pellegrino
Pappagnocca
Villaggio Stranieri
S.Maurizio
Buco del Signore
Baragalla
Canali
Rivalta
PARCO DEL MODOLENA
PARCO DEL CROSTOLO
SIC RIO RODANO
PARCO DEL RODANO
Gavasseto
Fogliano
Il Capriolo
MONTERAMPINO
Orologia
Montecavolo
Puianello
Botteghe
Bellarosa - Roncosano
Caselline
Montericco
Castello di Montericco
Broletto
Castello di Albinea
Chiesa di Albinea
Cittadella
Borzano
Castello di Borzano
S.Giacomo
Bosco
Ca' Scalabrini
Pratissolo
SCANDIANO
Jano
Ca'de'Caroli
Ventoso
VEZZANO SUL CROSTOLO
Sedrio
M.LEONE
M.SALSO
ZSC
CA' DEL VENTO - CA' DEL LUPO
GESSI DI BORZANO
M.CROCE
Cavazzone
Regnano
Casola Querciola
Montalto
Mazzalasino
Rondinara
VIANO
Fondiano
Scarzola
Ca' Bissini
M.ALFONSO
M.DELLA GUARDIA
M.GRANAROLO
M.BERGOLA
M.EVA
Molino di Sabbione
A B C D E F G H I L M N
1 2 3 4 5 6 7 8 9

ATTIVITA' COMMERCIALI E SERVIZI

COMMERCIAL ACTIVITIES AND SERVICES

Legenda

az. agr. con vendita diretta - buy from a local producer
struttura ricettiva - accommodation
ristorante - restaurant
piscina - pool
pesca sportiva - fishing
acetaia, cantina - winery and balsamic vinegar producers
vendita prodotti tipici - local products shop
visita guidata - guided tour
area sosta camper - camper area
noleggio biciclette - bike rental
campeggio - camping area
spa, centro benessere - spa wellness

Caseifici, acetaie, cantine, fattorie didattiche, botteghe artigiane sono liete di accogliere i visitatori per osservare i processi produttivi, assaggiare i prodotti, fare acquisti. Le guide turistiche e le guide ambientali escursionistiche locali sono disponibili ad accompagnare nelle visite e negli incontri anche con rappresentanti della vita sociale, civile, culturale e produttiva del Comune di Albinea.

If you wish to taste the specialties of our culinary tradition, visit local food producers, shop for the best and most genuine of products, you can rely on a local guide to accompany you and make sure you will fully experience the delicious food, understand the history of this corner of Italy and discover the most picturesque of locations.

1 (F3) **Antica Acetaia Dodi**
Via Monteiatico 3 - Albinea
tel: 0522 599795 - email: info@acetaiadodi.it

2 (E5) **Acetaia Castello di Vergnano**
Via San Geminiano - Albinea
tel: 0522 599807 - email: marta.violi@virgilio.it

3 (G4 - F4) **Acetaia Comunale di Albinea**
Via G. Garibaldi 15 - Albinea
email: sportellounico@comune.albinea.re.it

4 (F4) **Acetaia di Montericco**
Via Castellana 60, Montericco - Albinea
tel: 0522 347751 - email: info@acetaiadimontericco.it

5 (E5) **Az. Agr. Anna Beatrice di Luca Messori**
Via A. Motti 24 - Albinea
tel: 339 2939750 - email: l.messori73@libero.it

6 (E7) **Az. Agr. Reggiana**
Via E. Zacconi 22/a-b-6, Borzano - Albinea
tel: 0522 591129 - email: info@aziendagricolareggiana.com

7 (G7) **Azienda Prati Vini**
Via Campanini Naborre 2/3 - Albinea
tel: 0522 591123 - email: info@prativini.it

8 (H4 - G4) **Il Borgo del Balsamico**
Via Albinea Chiesa 27 - Albinea
tel: 0522 598175 - email: cristina@ilborgodelbalsamico.it

9 (H5) **Cantina Biologica Ca' Nova**
Via Monterampino 17 - Albinea
tel: 348 7820774 - email: vinicanovabio@gmail.com

10 (G7) **Vitivinicola Prati**
Via G. Soglia 3 - Albinea
tel: 0522 591108 - email: info@vitivinicolaprati.it

11 (G5) **Az. Agr. Binin**
Via Grandi 2 - Albinea
tel: 366 4919132 - email: agricola.binin@gmail.com

12 (H7) **Az. Agr. Il Girasole**
Via Maria Melato 19, Borzano - Albinea
tel: 0522 521951- email: bufalo@agricolailgirasole.it

13 (G4) **Az. Agr. Il Grifone**
Via Albinea Chiesa 31 - Albinea
tel: 320 8508249 - email: margherita.simonazzi@gmail.com

14 (H5) **Az. Agr. L'Orto di Lucia**
Via Papa Giovanni XXIII 9 - Albinea
tel: 348 4203491 - email: luca.maffo@gmail.com

15 (G5) **Bellarosa - Agriturismo**
Via Roncosano 11, Bellarosa - Albinea
tel: 0522 349296 - email: bellarosabio4@gmail.com

16 (F6) **B&B Ca' dei Fiori**
Via Filippo Re 1/1 - Albinea
tel: 0522 880286 - email: claudia.rosati@pec.enpab.it

17 (G7) **B&B Verdenoce - Agriturismo**
Via Venturi 9, Borzano - Albinea
tel: 0522 591184 - email: info@verdenoce.com

18 (G3) **Ca' Beneventi - Bed&Cooking**
Via A. Piccinini 4, Botteghe - Albinea
tel: 347 0035831 - email: cabeneventi@libero.it

19 (H4 - G4) **Le Dimore del Borgo del Balsamico Room&Breakfast**
Via Albinea Chiesa 25/2 - Albinea
tel: 0522 598175 - email: cristina@ilborgodelbalsamico.it

20 (F3) **Podere Broletto - Agriturismo**
Via Monsignor L. Tondelli, 27/A, Broletto - Albinea
tel: 0522 347038 - email: poderebroletto@poderebroletto.it

21 (G4) **Bottega gastronomica Bio Rinnna**
Via Roma 6/A - Albinea
tel: 366 9796195

22 (G4) **Salumeria Martelli**
Via Crocioni 1/I - Albinea
tel: 0522 599104 - email: eredi.martelli@gmail.com

23 (H4 - H5) **Osteria Gost e Lambrosc**
Via V. Emanuele II 65 - Albinea
tel: 0522 348553 - email: frank-bacco@libero.it
Cucina tipica locale

24 (H5) **Trattoria Marrucci**
Via Grandi - Albinea
tel: 0522 599500
Cucina tipica locale; cucina italiana; Pizza

25 (E6) **Antica Osteria del Borgo**
Via Ezio Comparoni 6 - Albinea
tel: 0522 350080 - email: info@anticaosteriadelborgo.it
Cucina tipica e argentina

26 (G4) **Caffè Liberty**
Via Crocioni 2 - Albinea
tel: 0522 599929 - email: amatoseba@gmail.com
Cucina italiana

27 (G4) **Il Rustico**
Via XXV Aprile 1 - Albinea
tel: 0522 599282 - email: ilrusticoalbinea@gmail.com
Cucina italiana di terra e di mare; Pizza

28 (F4) **La Locanda**
Via G. Garibaldi 16 - Albinea
tel: 0522 601141 - email: lalocandarist@gmail.com
Cucina tipica locale

29 (F6) **L'Altra Noce**
Via L. Ariosto 55/A - Albinea
tel: 0522 591120 - email: claudia.rosati@pec.enpab.it
Cucina tipica locale; Pizza

30 (G4) **L'eco del Mare**
Via Crocioni 2 - Albinea
tel: 0522 597124
Cucina tipica locale; cucina italiana di terra e di mare; Pizza

31 (G5) **Lovely Rita**
Via Caduti della Libertà 12/A - Albinea
tel: 0522 347757 - email: bella-anna92@hotmail.it
Cucina italiana di terra e di mare; Pizza

32 (F4 - G4) **Hotel Parco Fola**
Via G. Garibaldi 17 - Albinea
tel: 0522 1533062
web: www.hotelparcofola.it

33 (F5) **Trattoria Filippini**
Via Castellana 17/A, Montericco - Albinea
tel: 0522 597214 - email: federica.castagnetti@yahoo.it
Cucina tipica locale

34 (E3 - D4) **Trattoria Rinnna**
Via G. Garibaldi 61 - Albinea
tel: 0522 599083 - email: trattoriarinnna@gmail.com
Cucina tipica locale

35 (H4 - H5) **Maxent Riparazione biciclette/ E-bike**
Via V. Emanuele II 43 - Albinea
tel: 0522 348535 - email: info@maxent.it

36 (F6) **La Tana NBK**
Via A. Gramsci 51, Borzano - Albinea
tel: 0522 085111 - email: latana.nbk@gmail.com

37 (F5) **Az. Agr. Lavandeto Antico Casale**
Via Oliveto 32/1, Montericco - Albinea
tel: 353 4346762 - email: info@lavandetoanticocasale.com

38 (F7) **B&B Des Artistes**
Via Zacconi 19, Borzano - Albinea
tel: 339 374 0061

39 (E6) **B&B Ca' Caprari**
Via Lelio Orsi 24, Borzano - Albinea
email: cacaprari@gmail.com

40 (F5) **Casa Vacanze Montericco**
Via Castellana 40, Montericco - Albinea
tel: 333 5218055 - email: laura@acetaiadimontericco.it

41 (H4) **Bortolotti Giacomo**
appartamento ad uso turistico
Via Chiesa 21, Botteghe - Albinea
tel: 3480058491 - email: giacomo89bortolotti@gmail.com

42 (F4) **Trattoria Lisandret 4.0**
Via Garibaldi, 31 - Albinea
tel: 0522 599205 - email: lisandret4.0@gmail.com
Cucina tipica tradizionale

PUNTI DI INTERESSE

① (F3 - F4) Castello di Albinea - dimora privata
② (D5) Castello di Borzano - castello di origini matildiche Chiesa del Castello di Borzano intitolata a S.Giovanni Battista Scavi archeologici al Castello di Borzano
③ (F4 - F5) Castello di Montericco - castello del XIV secolo
④ (F4 - G4) Pieve di Albinea intitolata alla Natività della Beata Vergine e a San Prospero
⑤ (G4 - G5) Chiesa di San Gaetano da Thiene Confessore
⑥ (E6) Chiesa di Borzano della Natività Beata Vergine Maria
⑦ (F5) S. Maria dell'Oliveto - nota come Chiesa vecchia di Montericco, risalente a un periodo precedente al X sec.
⑧ (F5) Santuario della Beata Vergine di Lourdes - prima chiesa parrocchiale in Italia dedicata alla Vergine di Lourdes
⑨ (F3) Broletto - casa torre cinquecentesca
⑩ (E6) La Rotonda - casa torre
⑪ (E4) Ca' Varini - casa torre
⑫ (G5) Pissarotto - casa torre
⑬ (F7) Cittadella - casa torre
⑭ (F4 - E4) Poiano - borgo rurale
⑮ (G4 - G5) Frammento originale, parte del Muro di Berlino
⑯ (G4) Monumento Mai Più - stele in marmo bianco
⑰ (H4 - G4) Villa Sidoli Rossi - dimora storica privata e Lapide ai Paracadutisti Caduti
⑱ (G4) Villa Tarabini - dimora storica e acetaia comunale
⑲ (H5) Villa Arnò - dimora storica privata in stile neoclassico
⑳ (G5 - F5) Villa Tacoli - villa nobiliare dell'inizio del XVIII sec.
㉑ (G4) Villa Crocioni - dimora storica privata con struttura romantica e fiabesca
㉒ (H4 - G4) Villa Moratti - villa neoclassica privata
㉓ (H4) Villa Calvi - dimora storica privata
㉔ (H4) Villa Maramotti - dimora storica in vago stile Liberty

㉖ (H4 - H5) Villa Bonacini - elegante villino ottocentesco
㉗ (G4) Cippo ai Caduti monumento al Milite Ignoto e Lapide ai Caduti - lapide marmorea presso il Municipio

MAIN ATTRACTIONS

① (F3 - F4) Albinea Castle – private residence
② (D5) Borzano Castle – Matilda of Canossa period, around 11th century; Church of Borzano dedicated to St. John the Baptist; Archeological sites
③ (F4 - F5) Montericco Castle – 14th century
④ (F4 - G4) Parish Church of Albinea dedicated to the Nativity of the Blessed Virgin
⑤ (G4 - G5) Church of San Gaetano from Thiene
⑥ (E6) Borzano Church dedicated to the Nativity of the Blessed Virgin Mary
⑦ (F5) Holy Mary of the Olive Orchard – known as the Montericco's old church - built before the 10th century
⑧ (F5) Sanctuary of the Blessed Virgin of Lourdes – first Church dedicated to Lady of Lourdes in Italy
⑨ (F3) Broletto stone tower house – 15th century
⑩ (E6) La Rotonda – tower house
⑪ (E4) Cà Varini – tower house
⑫ (G5) Pissarotto – tower house
⑬ (F7) Cittadella – tower house
⑭ (F4 - E4) Poiano – rural hamlet
⑮ (G4 - G5) Original section of the Berlin Wall
⑯ (G4) 2WW Monument
⑰ (H4 - G4) Villa Sidoli Rossi – historical villa and 2WW commemorative plaque
⑱ (G4) Villa Tarabini – historical villa and municipal balsamic vinegar cellar
⑲ (H5) Villa Arnò - historical villa – Neoclassical period
⑳ (G5 - F5) Villa Taccoli – historical villa – 18th century.
㉑ (G4) Villa Crocioni – Swiss style historical villa
㉒ (H4 - G4) Villa Moratti – Neoclassical style private villa
㉓ (H4) Villa Calvi - historical villa
㉔ (H4) Villa Maramotti - historical villa
㉖ (H4 - H5) Villa Bonacini - historical villa
㉗ (G4) Memorial stone dedicated to the Fallen. Monument to the Unknow Soldier – marble grave into the Municipality