

TIPOLOGIA RESIDENZIALE BIFAMILIARE

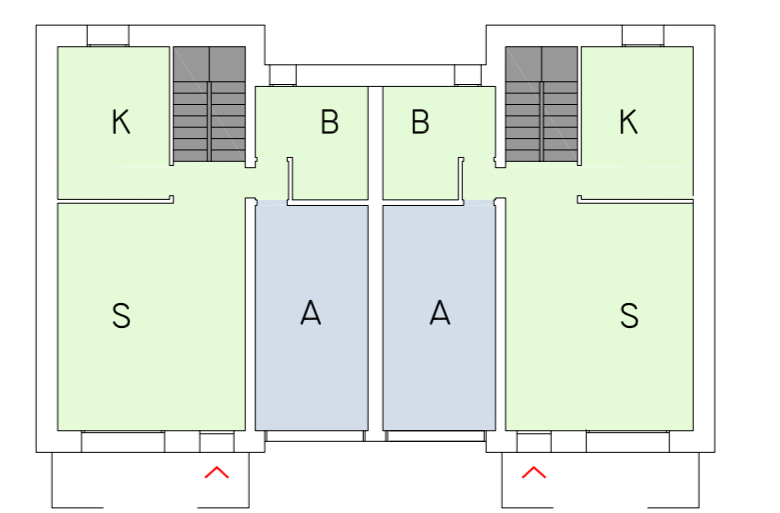

PIANTA PIANO TERRA SCALA 1:200

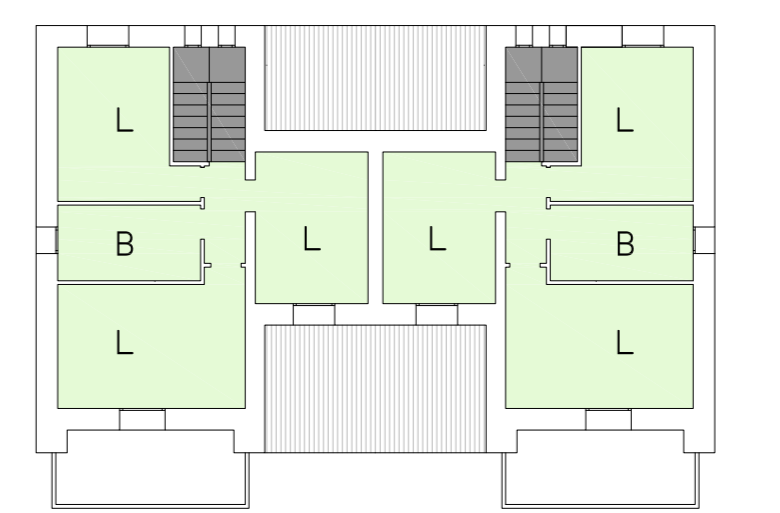

PIANTA PIANO PRIMO SCALA 1:200

TIPOLOGIA RESIDENZIALE UNIFAMILIARE TIPOLOGIA ①

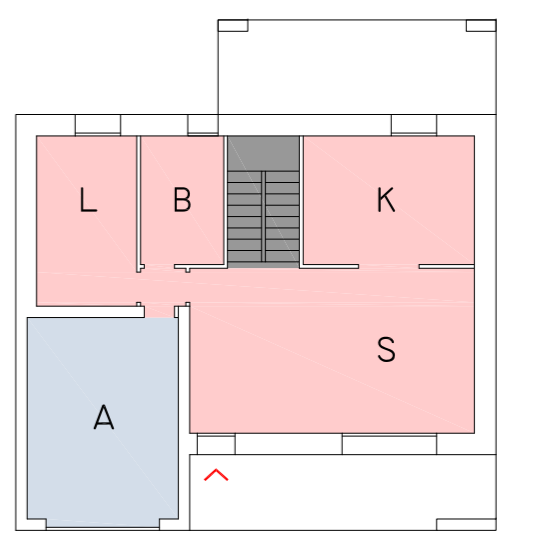

PIANTA PIANO TERRA SCALA 1:200

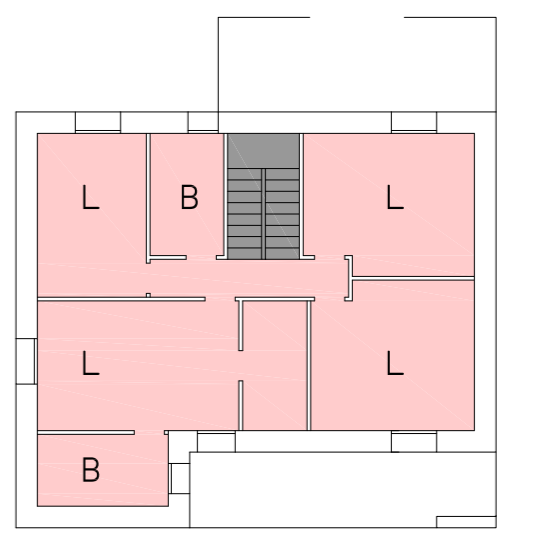

PIANTA PIANO PRIMO SCALA 1:200

TIPOLOGIA RESIDENZIALE UNIFAMILIARE TIPOLOGIA ②

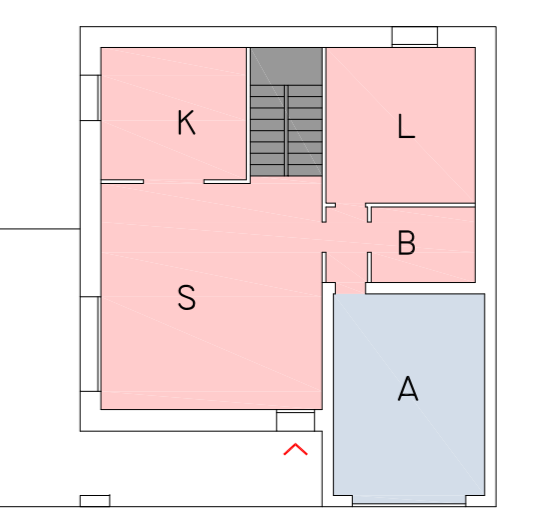

PIANTA PIANO TERRA SCALA 1:200

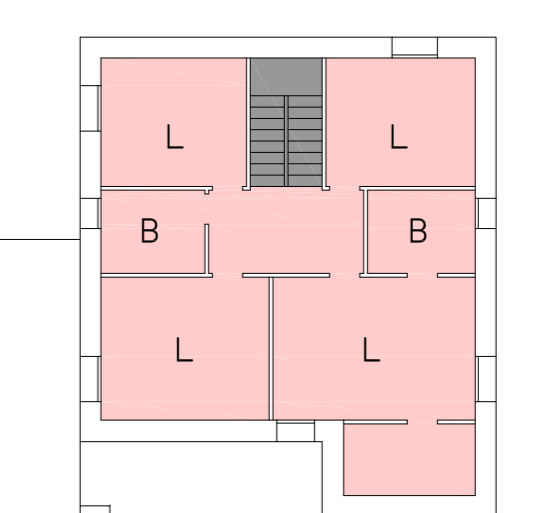

PIANTA PIANO PRIMO SCALA 1:200

- LEGENDA
- COLLEGAMENTI VERTICALI
  - AUTORMESSE
  - SUPERFICI ABITATIVE
  - INGRESSI
  - A AUTORIMESSA
  - S SOGGIORNO/FRANZO
  - K CUCINA
  - B BAGNO
  - L LETTO

PLANIMETRIA SCALA 1:500  
 QUOTA ALTIMETRICA DI PROGETTO  
 QUOTA ALTIMETRICA STATO ATTUALE

- LEGENDA
- EDIFICI DI PROGETTO
  - ANDAMENTO TERRENO ESISTENTE
  - ANDAMENTO TERRENO PROGETTO

PIANO PARTICOLAREGGIATO DI INIZIATIVA PUBBLICA DENOMINATO PP23 AVENTE PER OGGETTO LA NUOVA COSTRUZIONE DI EDIFICI A DESTINAZIONE RESIDENZIALE, SITI IN VIA VITTORIO EMANUELE II, COMUNE DI ALBINEA (RE)

committente: società Rio Arianna srl via Manfredi Fanti 2, Reggio Emilia		scale: 1:500/200				
oggeto: STATO DI PROGETTO PROFILI - TIPOLOGIE EDILIZIE		data: 09/2021				
gruppo di progettazione: Architettonico: Arch. Giovanni Olivi Corso Garibaldi 20 41121 - Reggio Emilia T 349/289227 oliviarc@gmail.com						
progettista: ARCH. GIOVANNI OLIVI		A.06 tav. n.				
REV	DATA		APPR.	VERIF.	ORIG.	EMESSO DA