

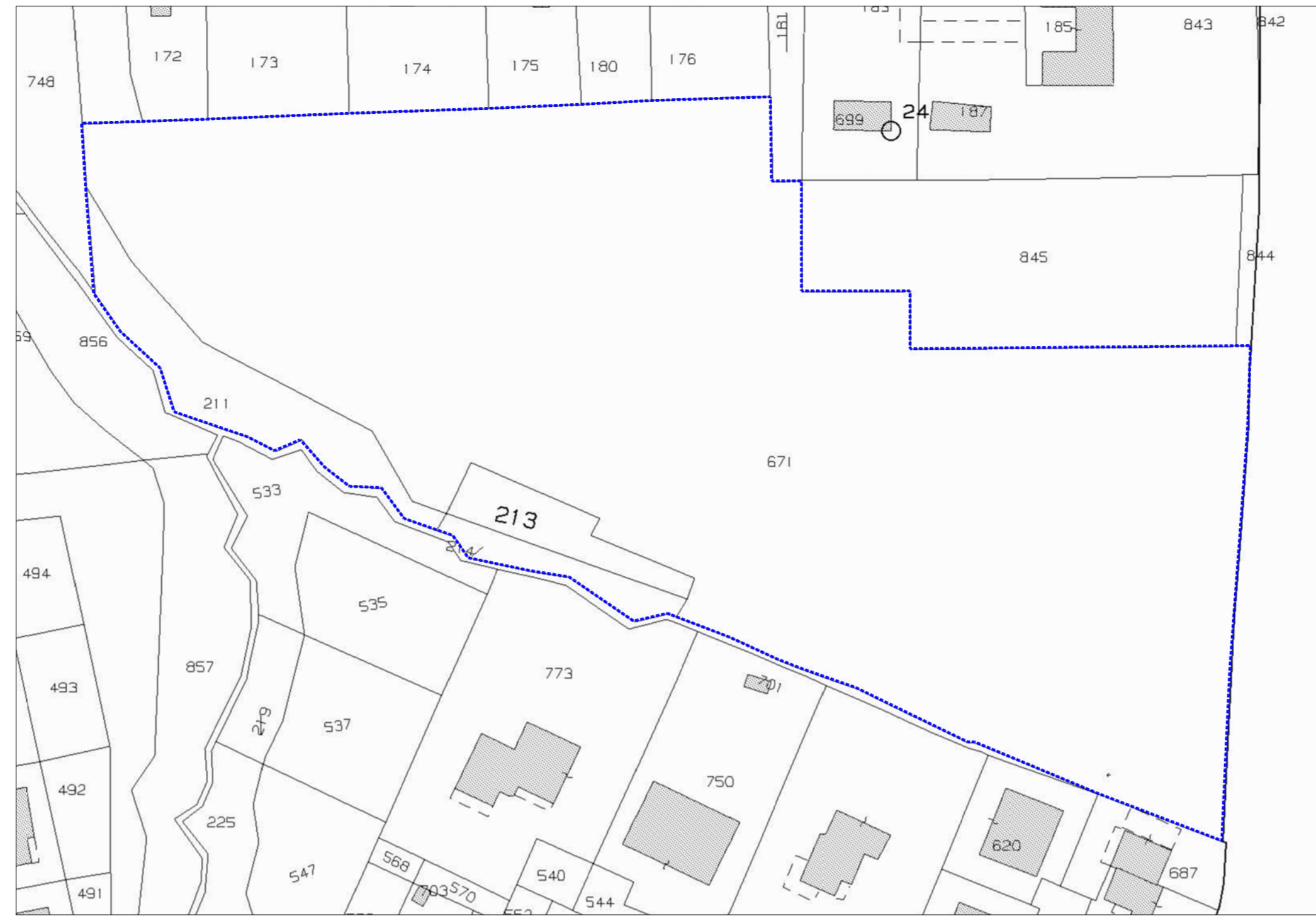

ORTOFOTO  
 AREA OGGETTO DEL PIANO PARTICOLAREGGIATO PP23

SCALA 1:2000



ESTRATTO DI MAPPA CATASTALE  
 AREE DI PROPRIETA PROPONENTE

SCALA 1:1000

DATI CATASTALI - COMUNE DI ALBINEA			
FOGLIO	MAPPALE	INTESTAZIONE	SUP. CATASTALE
8	671	RIO ARIANNA.SRL	19.532 MQ
8	213	RIO ARIANNA.SRL	440 MQ
8	211	RIO ARIANNA.SRL	950 MQ
8	214	RIO ARIANNA.SRL	378 MQ

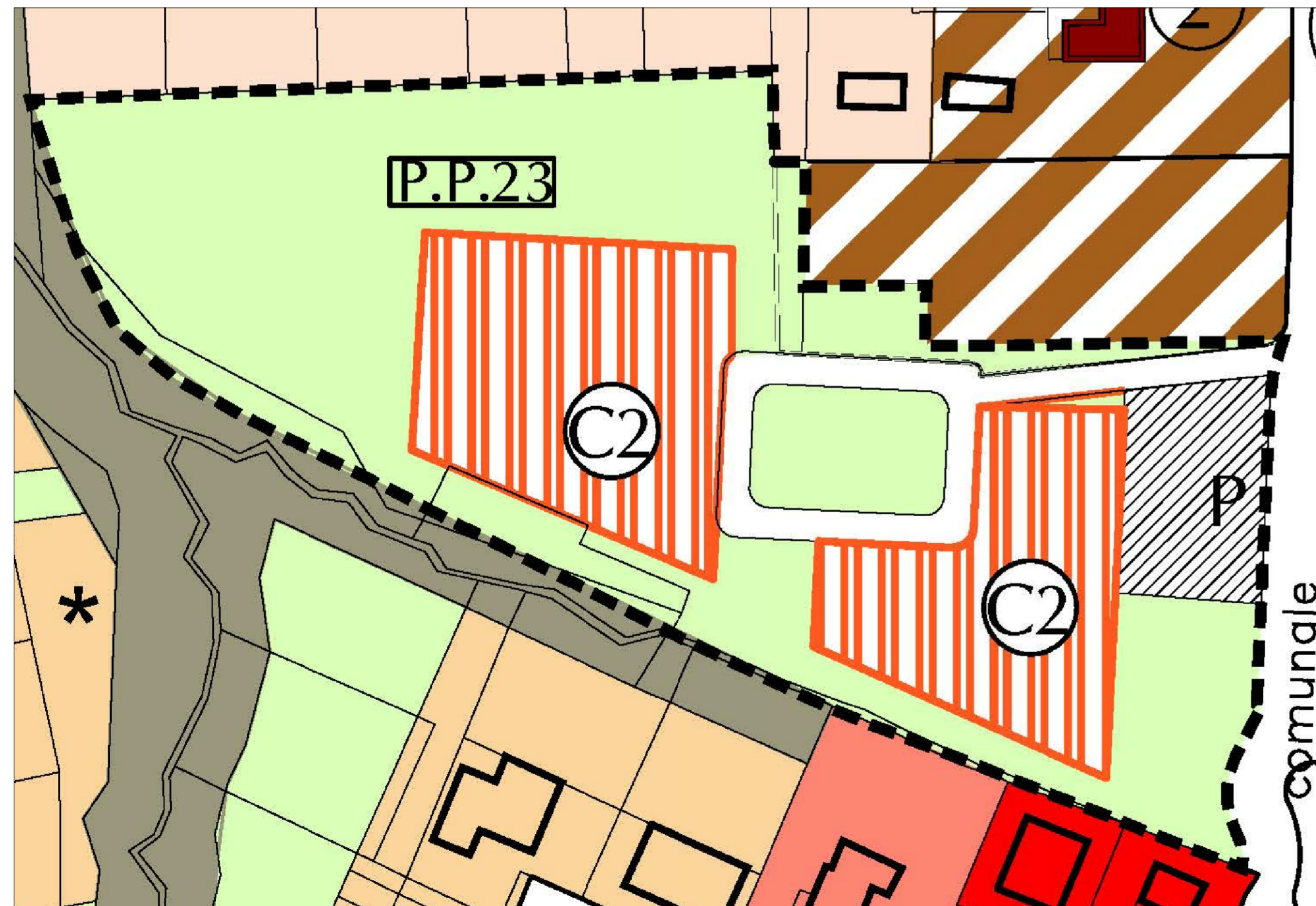

ESTRATTO PRG - COMUNE DI ALBINEA  
 PERIMETRO DI COMPARTO SOTTOPOSTO A PIANO PARTICOLAREGGIATO

SCALA 1:2000



ESTRATTO PTCP - 2010 TAV. P5A  
 AREA IN OGGETTO  
 VIABILITA' STORICA  
 PROGETTI E PROGRAMMI INTEGRATI DI VALORIZZAZIONE DEL PAESAGGIO  
 ZONA DI PARTICOLARE INTERESSE PAESAGGISTICO AMBIENTALE

SCALA 1:2000

PIANO PARTICOLAREGGIATO DI INIZIATIVA PUBBLICA DENOMINATO PP23 AVENTE PER OGGETTO LA NUOVA COSTRUZIONE DI EDIFICI A DESTINAZIONE RESIDENZIALE, SITI IN VIA VITTORIO EMANUELE II, COMUNE DI ALBINEA (RE)

Questo documento è riservato. E' vietata qualsiasi forma di riproduzione non autorizzata

committente: società Rio Arianna.srl  
 via Manfredo Fanti 2, Reggio Emilia

oggetto: STATO DI FATTO INQUADRAMENTO CATASTALE - ORTOFOTO		scala: 1:2000
gruppo di progettazione: Architettonico: Arch. Giovanni Olivi Corso Garibaldi 20 42121 - Reggio Emilia T.349/2859227 oliviarch@gmail.com		data: 10/2021
progettista: ARCH. GIOVANNI OLIVI		A.01 tav. n.
REV	DATA	