

MATERIALI

CALCESTRUZZO:

- FONDAZIONI:

- cl. C25/30;
- cl. espoz. XC2
- copriferro 30 mm
- Classe di consistenza S5
- Dmax inerti 30 mm

- ELEVAZIONI (travi, pilastri):

- cl. C25/30;
- cl. espoz. XC1
- copriferro 26 mm
- Classe di consistenza S5
- Dmax inerti 20 mm

ACCIAIO:

- barre B450C
- rete elettrosaldata B450C

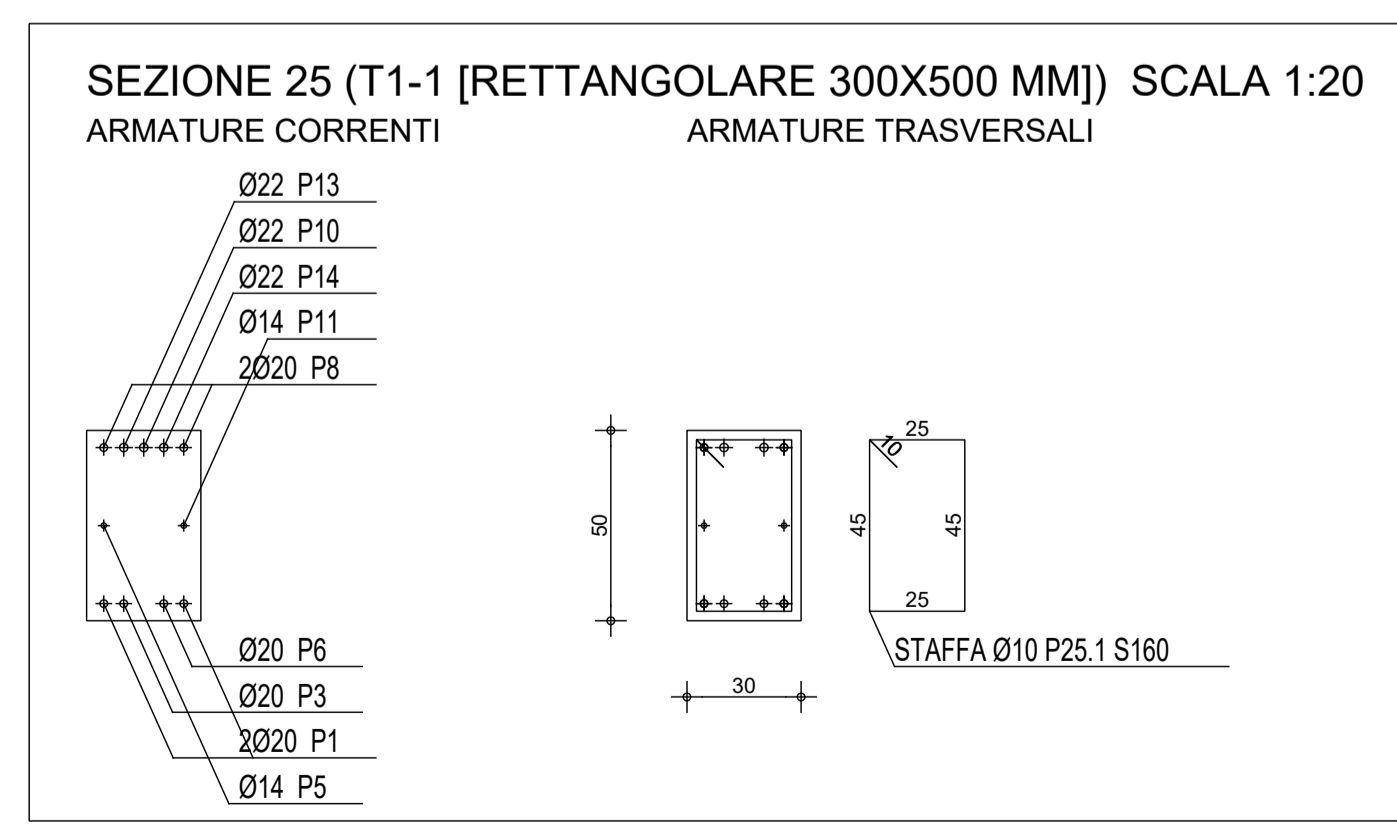
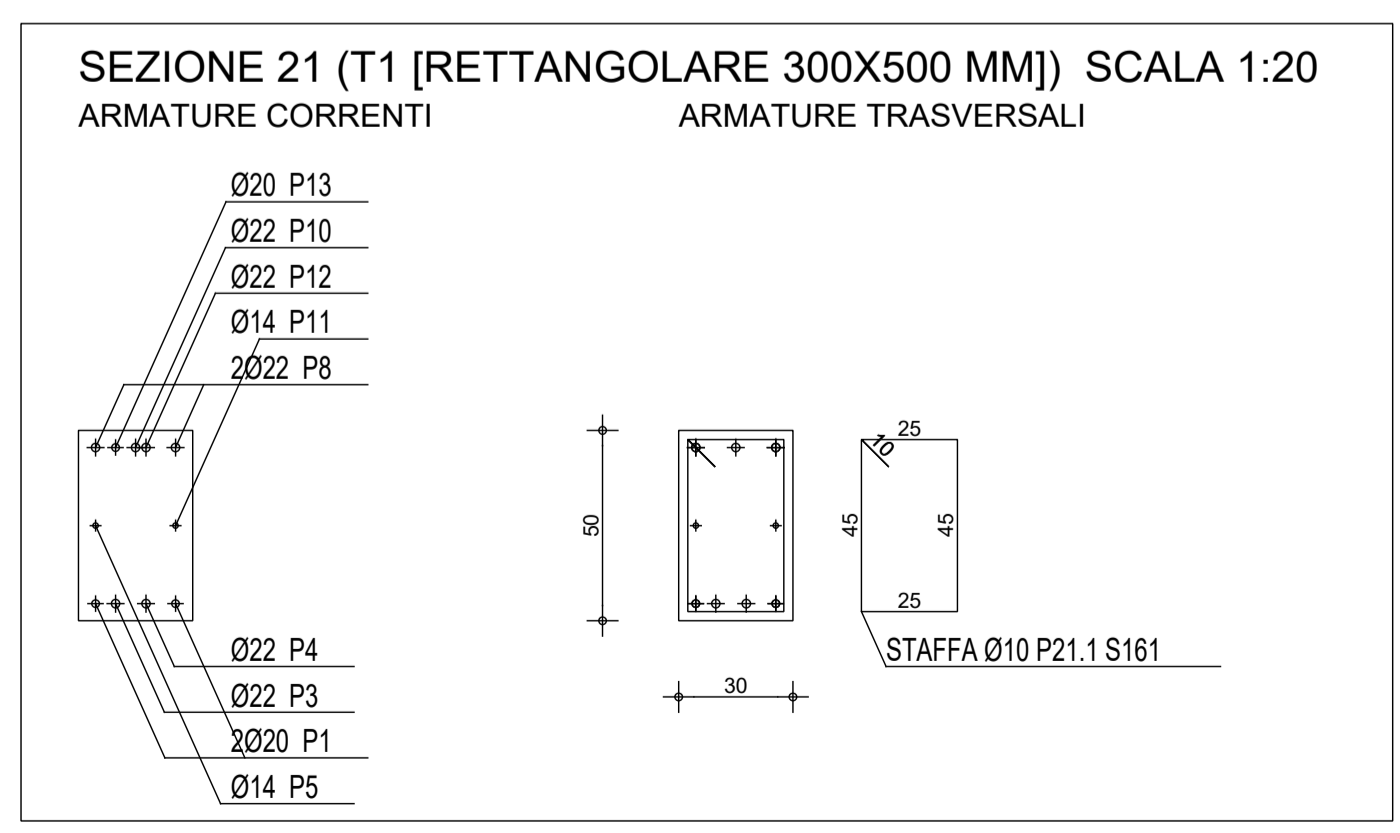
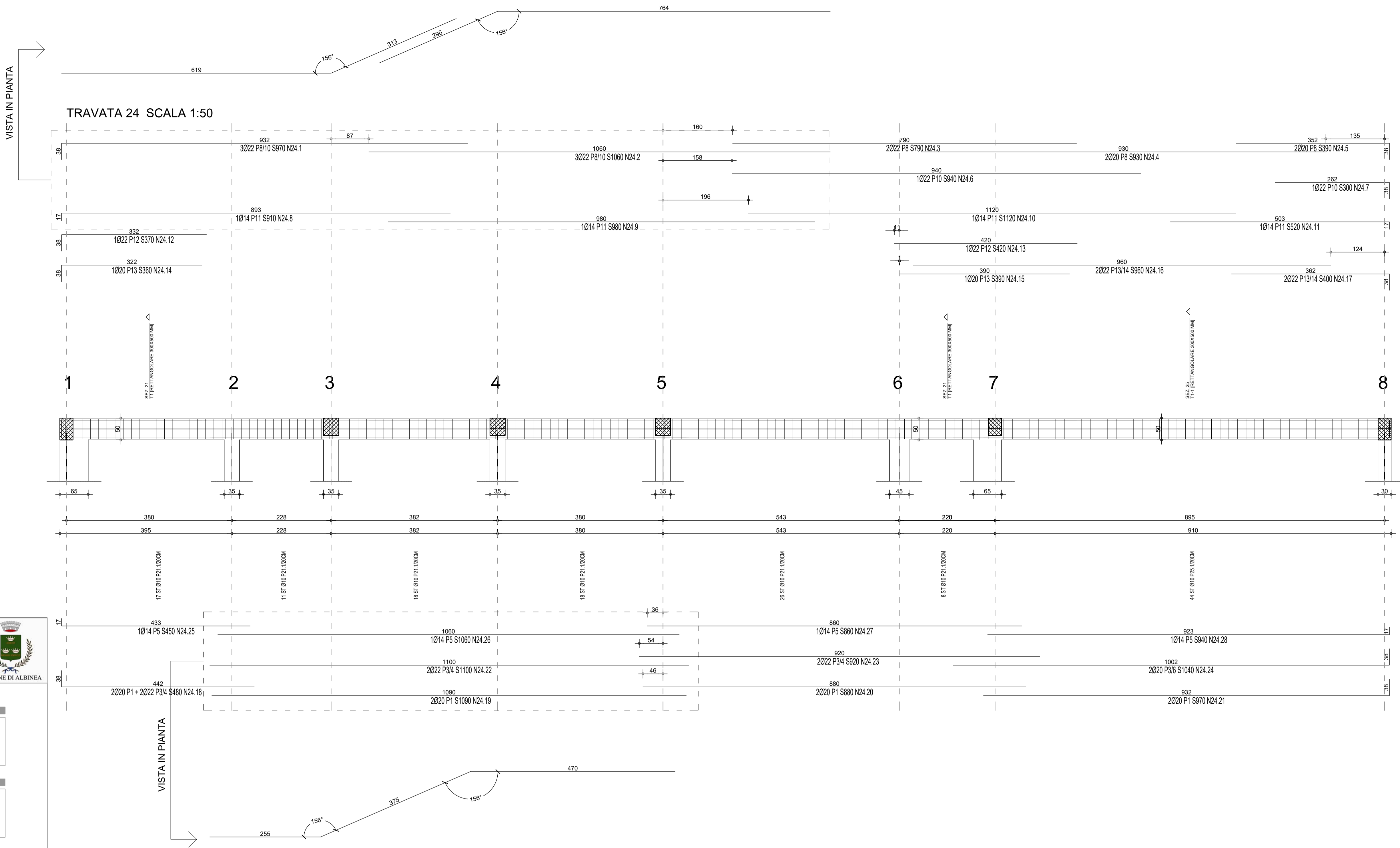

COMUNE DI ALBINEA
 Provincia di Reggio Emilia
 Piazza Cavicchioni n°8
 AREA "LL.PP. - PATRIMONIO - AMBIENTE"

Titolo:

PROGETTO DEFINITIVO-ESECUTIVO RELATIVO ALLA REALIZZAZIONE DEL NUOVO CENTRO OPERATIVO COMUNALE (C.O.C.) DELLA PROTEZIONE CIVILE DI ALBINEA (RE) - 42020 - VIA GRANDI

Committente:

COMUNE DI ALBINEA
 Piazza Cavicchioni, 8 - 42020, Albinea (RE)
 Tel: 0522 590211 - fax: 0522 590236 - pec: albinea@cert.provincia.re.it

Progettazione architettonica:

STUDIO M2R ARCHITETTURA - Ing. Luca Monti, Arch. Lorenzo Rapisarda
 Via Marini di Cervarolo 30, 42122 Reggio Emilia - tel: +39 0522 1714163 - fax: +39 0522 1714164
 P.IVA: 02202370355 - e-mail: info@mmduerco.com - www.mmduerco.com

M2R
STUDIO ARCHITETTURA

Gruppo di progetto: Arch. Lorenzo Rapisarda, Ing. Luca Monti, Arch. Marco Borghi

Progettazioni specialistiche:

Progetto impianti meccanici: Ing. Nicholas Ghidoni, STUDIO HELICA Via Emilia Santo Stefano, n.31 42123 - Reggio Emilia (RE)	Progetti impianti elettrici: Ing. Enrico Camellini Via Procaccini, n.12 42124 - Reggio Emilia (RE)	Progetto strutturale: Ing. Lorenzo Giordani Via Cagni, n.3 42124 - Reggio Emilia (RE)
---	--	---

Data:	Titolo elaborato:	Scala:
Dicembre 2019 <small>1) App. Maggio 2020</small>	TRAVI DI COPERTURA	1:50

Orientamento:	Disciplina:	Fase operativa:
	ELABORATI STRUTTURALI	PROGETTO DEFINITIVO ESECUTIVO

Tecnici incaricati:

N. elaborato:

ES_17