

**MATERIALI**

**CALCESTRUZZO:**

**- FONDAZIONI:**

- cl. C25/30;
- cl. espoz. XC2
- copriferro 30 mm
- Classe di consistenza S5
- Dmax inerti 30 mm

**- ELEVAZIONI (travi, pilastri):**

- cl. C25/30;
- cl. espoz. XC1
- copriferro 26 mm
- Classe di consistenza S5
- Dmax inerti 20 mm

**ACCIAIO:**

- barre B450C
- rete elettrosaldata B450C

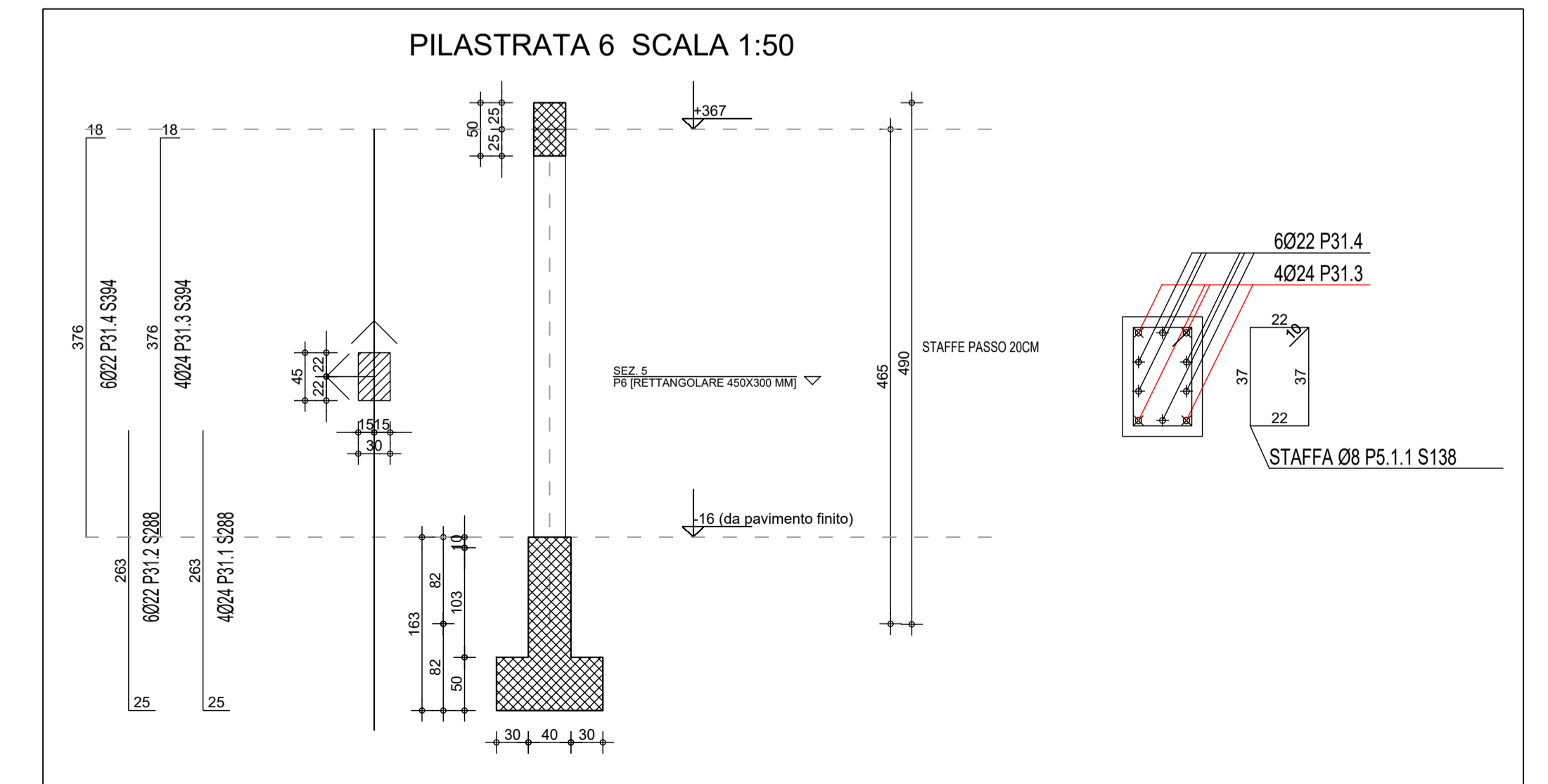
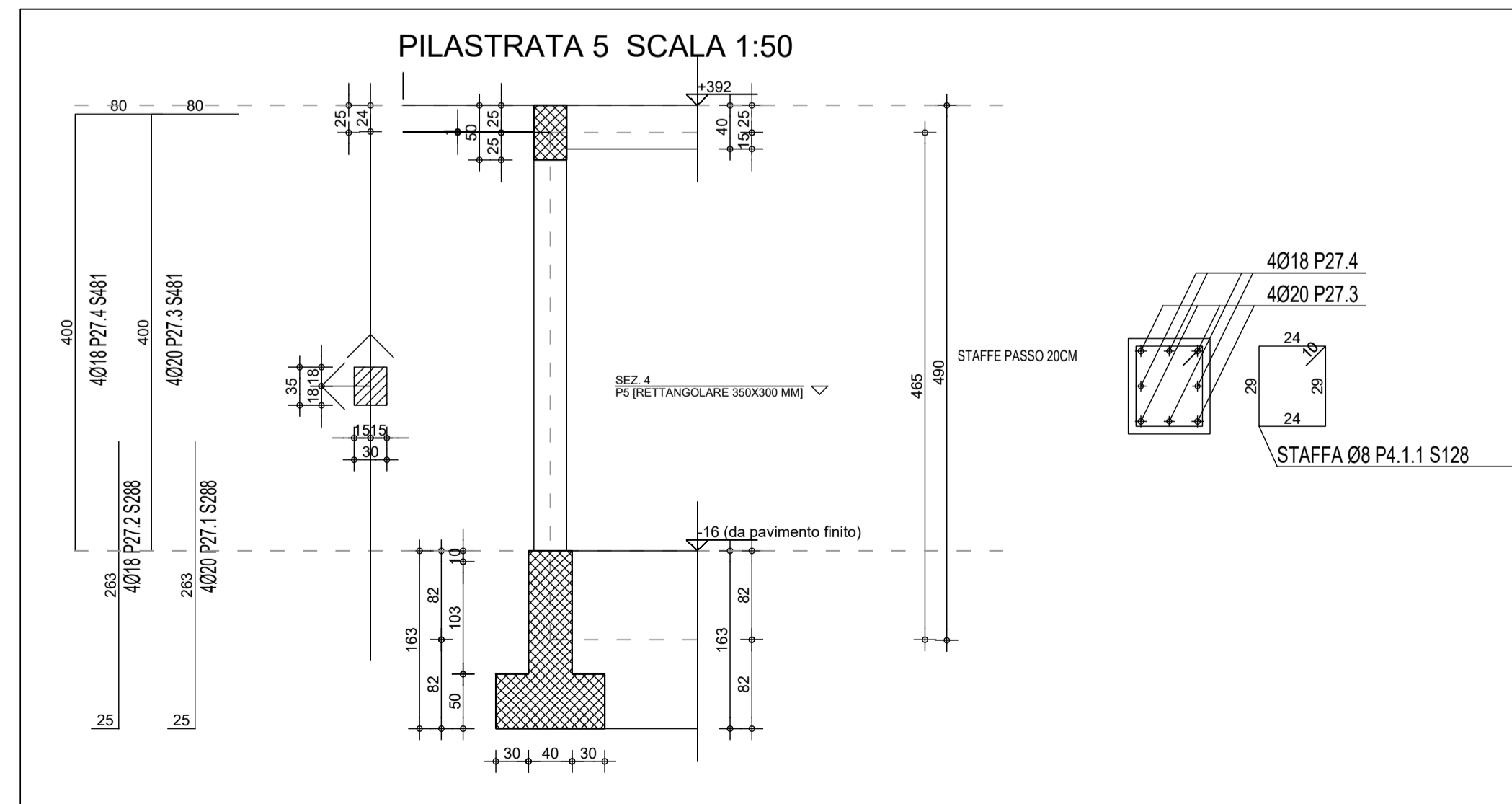
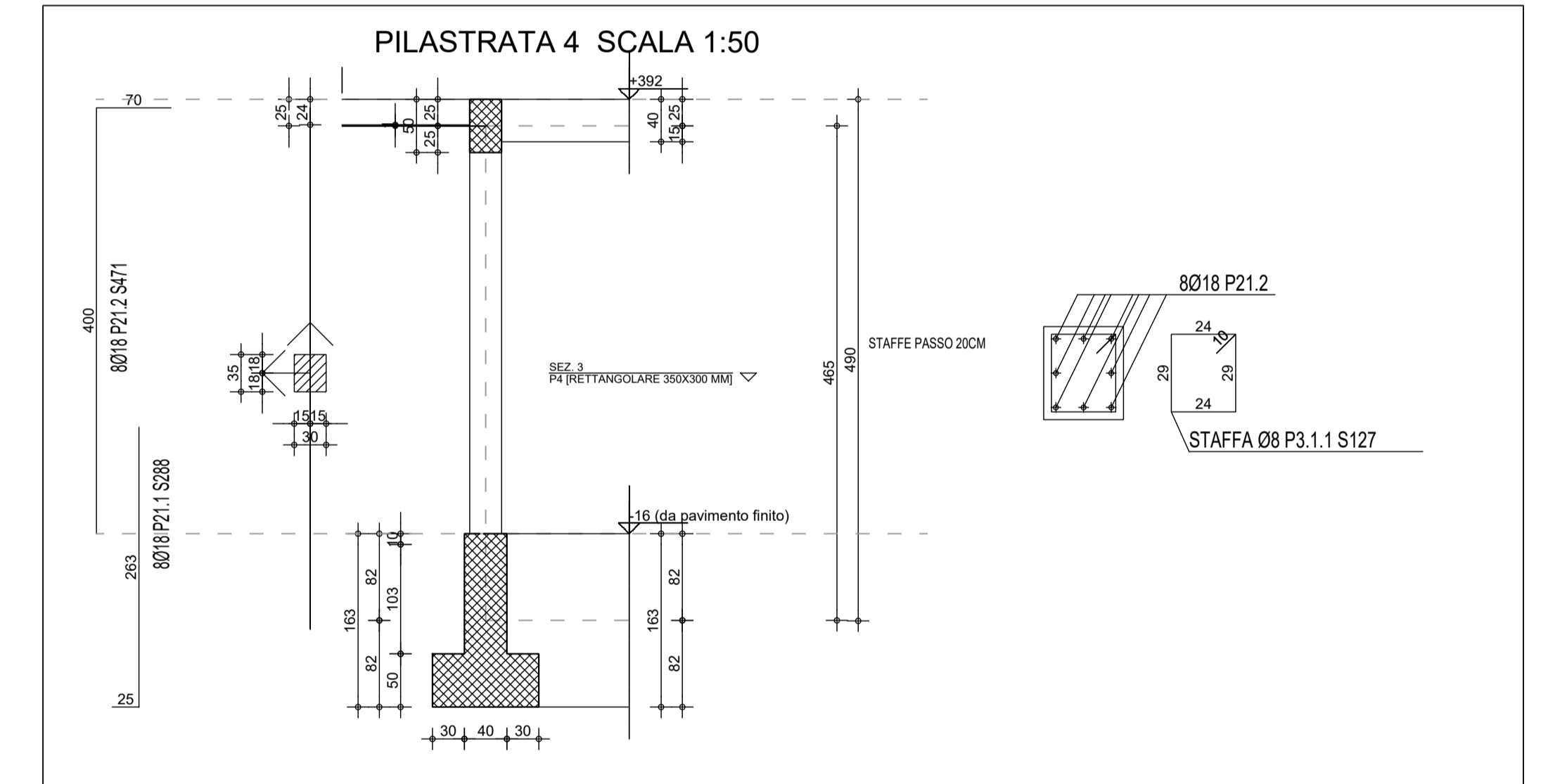
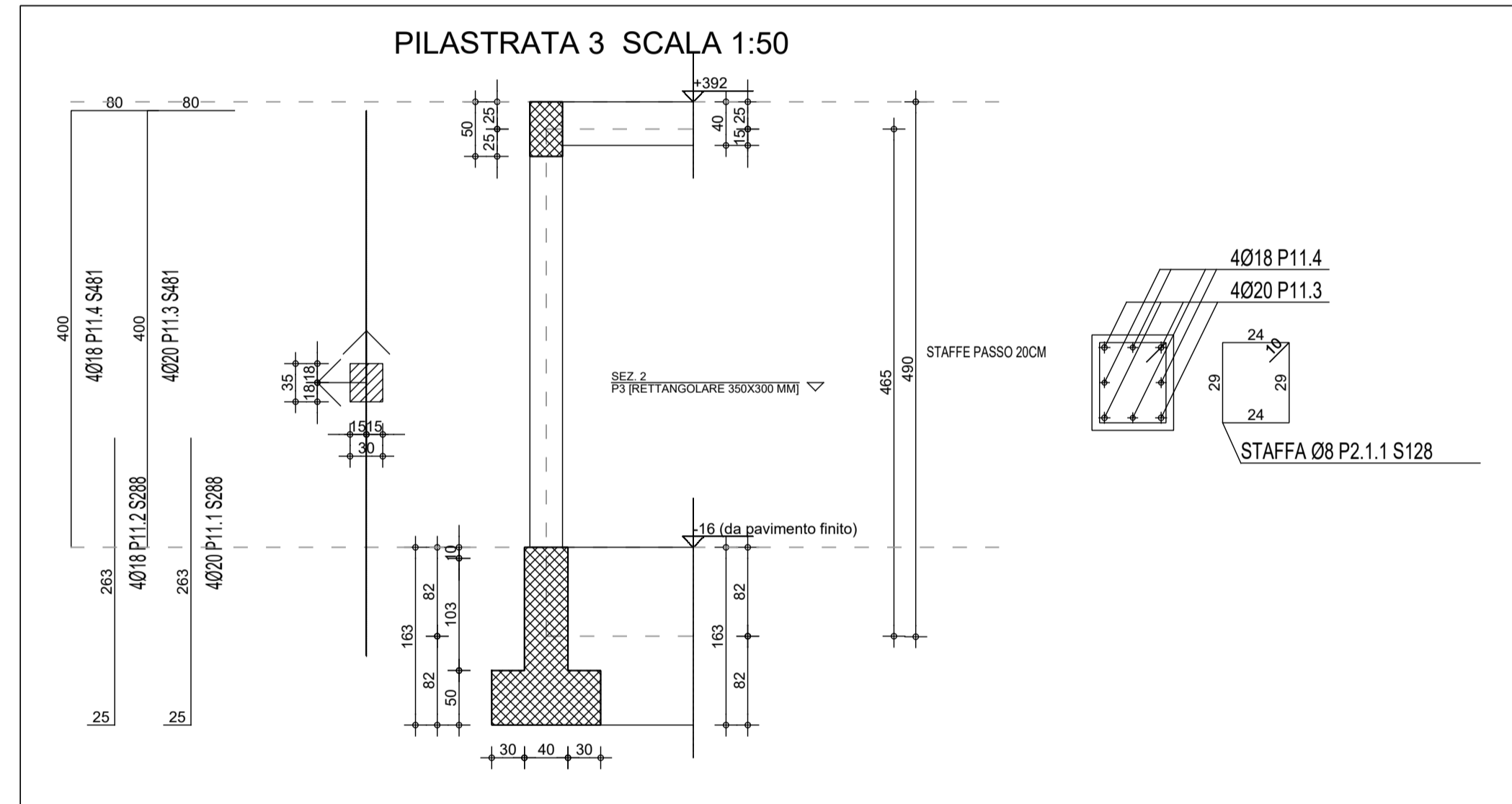
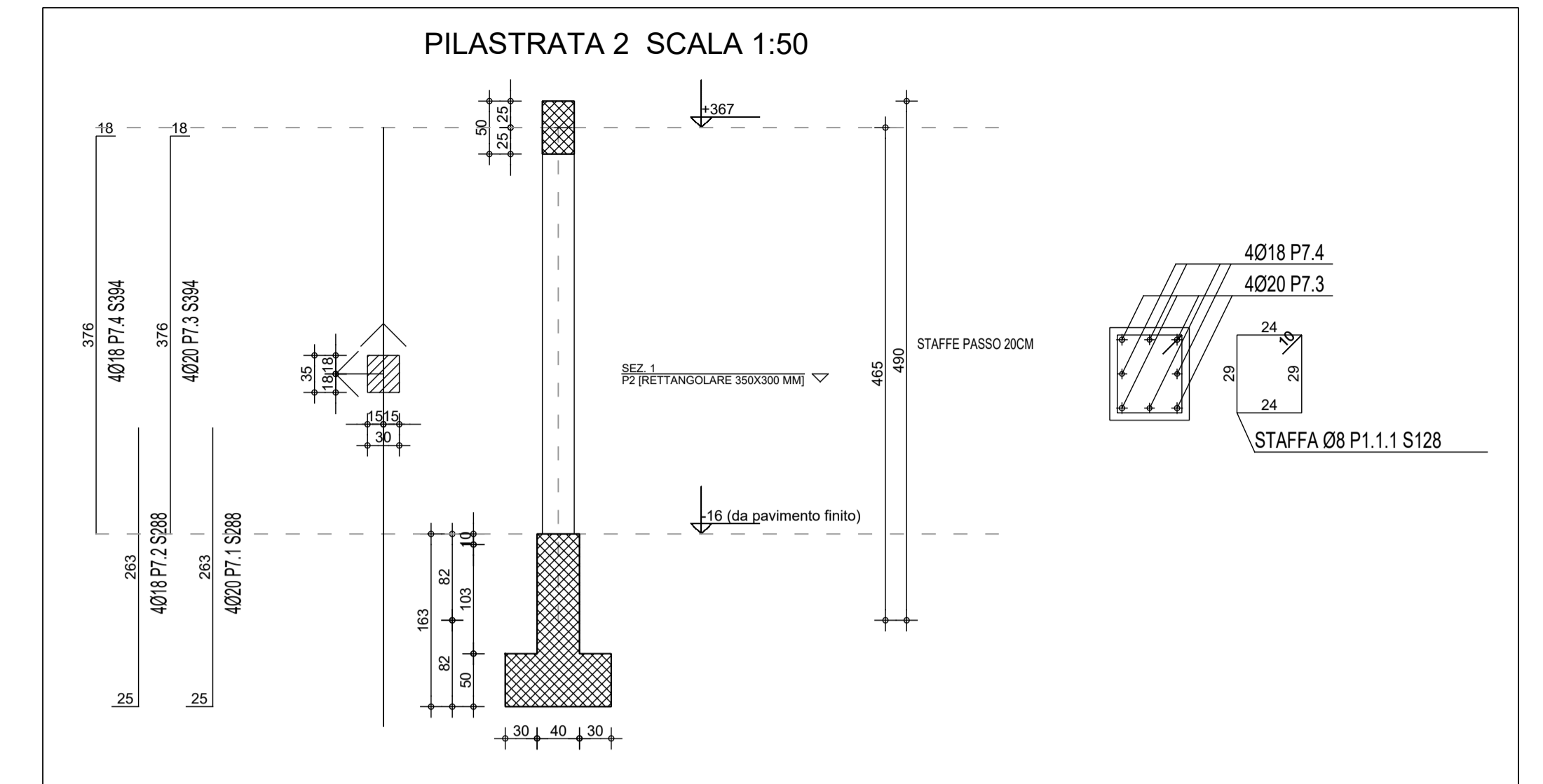
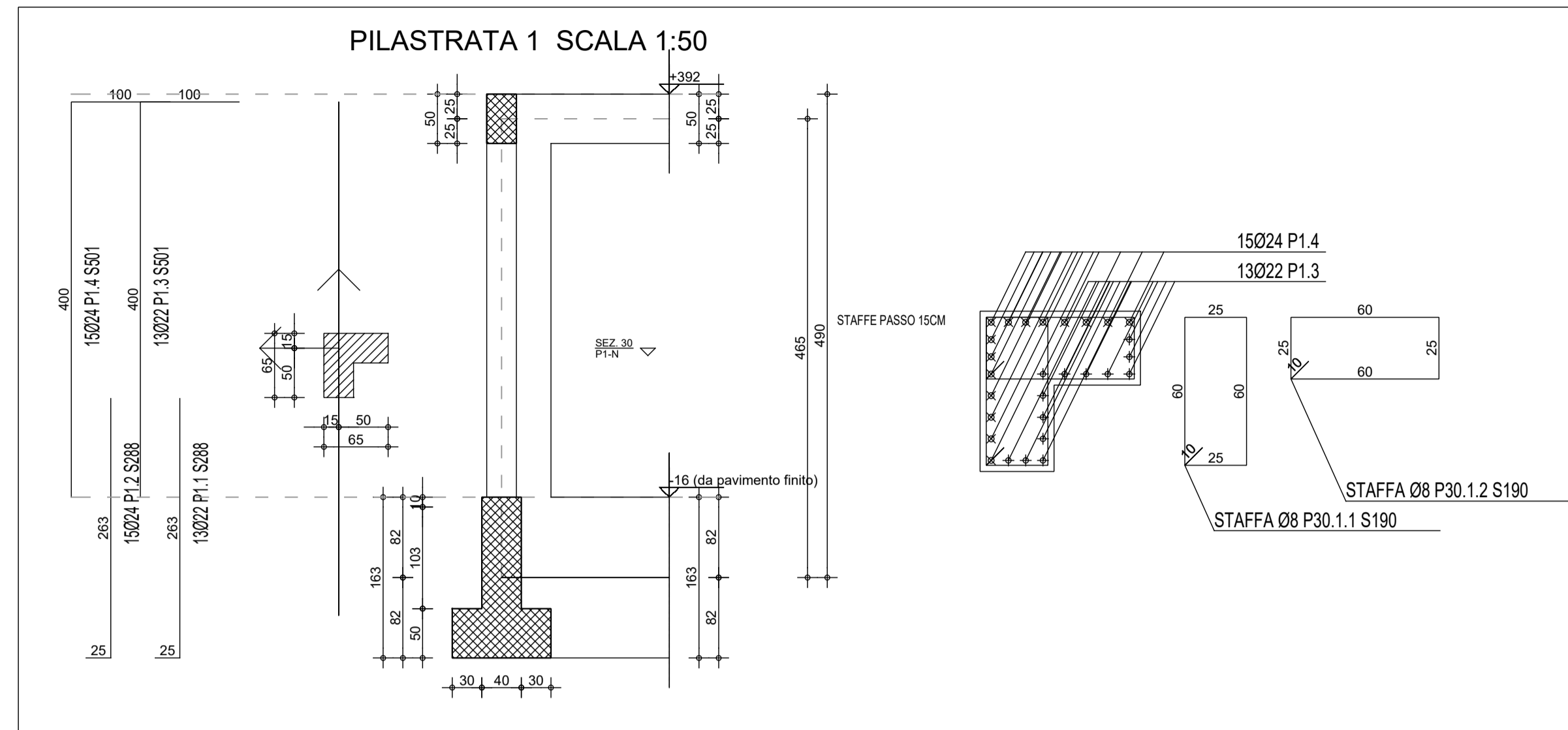
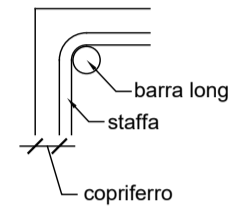

**COMUNE DI ALBINEA**  
 Provincia di Reggio Emilia  
 Piazza Cavicchioni n°8  
 AREA "LL.PP. - PATRIMONIO - AMBIENTE"

**Titolo:**  
 PROGETTO DEFINITIVO-ESECUTIVO RELATIVO ALLA REALIZZAZIONE DEL NUOVO CENTRO OPERATIVO COMUNALE (C.O.C.) DELLA PROTEZIONE CIVILE DI ALBINEA ALBINEA (RE) - 42020 - VIA GRANDI

**Committente:**  
 COMUNE DI ALBINEA  
 Piazza Cavicchioni, 8 - 42020, Albinea (RE)  
 tel: 0522 590211 - fax: 0522 590236 - pec: albinea@cert.provincia.re.it

**Progettazione architettonica:**  
 STUDIO M2R ARCHITETTURA - Ing. Luca Monti, Arch. Lorenzo Rapisarda  
 Via Martiri di Cervarolo 30, 42122 Reggio Emilia - tel: +39 0522 1714163 - fax: +39 0522 1714164  
 P.IVA: 02202370355 - e-mail: info@emmedueerre.com - www.emmedueerre.com

**Progettazioni specialistiche:**

Progetto impianti meccanici: Ing. Nicholas Ghidoni, STUDIO HELICA Via Emilia Santo Stefano, n.31 42123 - Reggio Emilia (RE)	Progetti impianti elettrici: Ing. Enrico Camellini Via Proaccini, n.12 42123 - Reggio Emilia (RE)	Progetto strutturale: Ing. Lorenzo Giordani Via Cagni, n.3 42124 - Reggio Emilia (RE)
--	--	--

**Data:** Dicembre 2019  
**Titolo elaborato:** PILASTRI  
**Scala:** 1:50

**Orientamento:** ELABORATI STRUTTURALI  
**Fase operativa:** PROGETTO DEFINITIVO ESECUTIVO

**Tecnici incaricati:**

**N. elaborato:** ES\_10

