

DT. 05

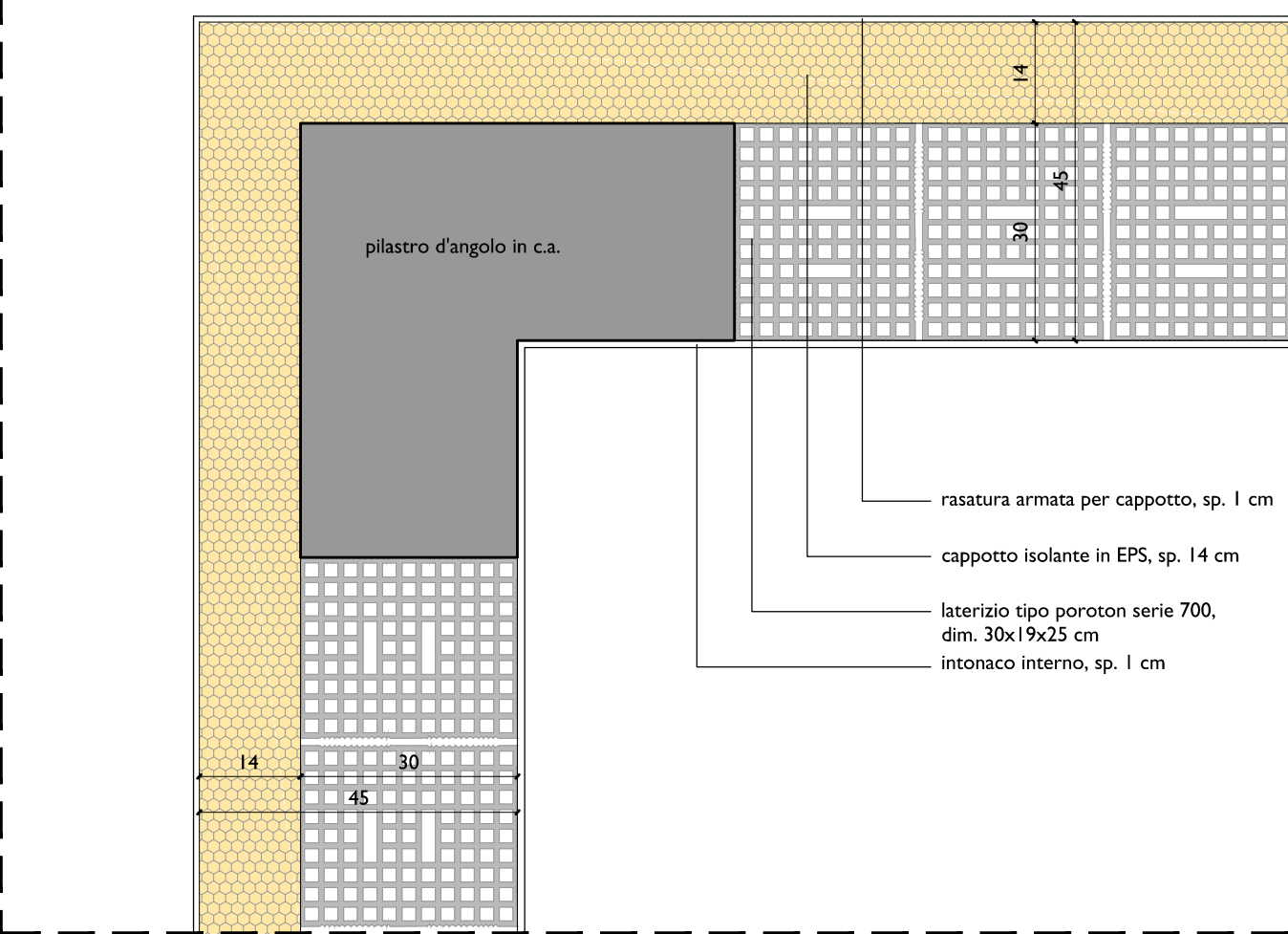

DT. 06

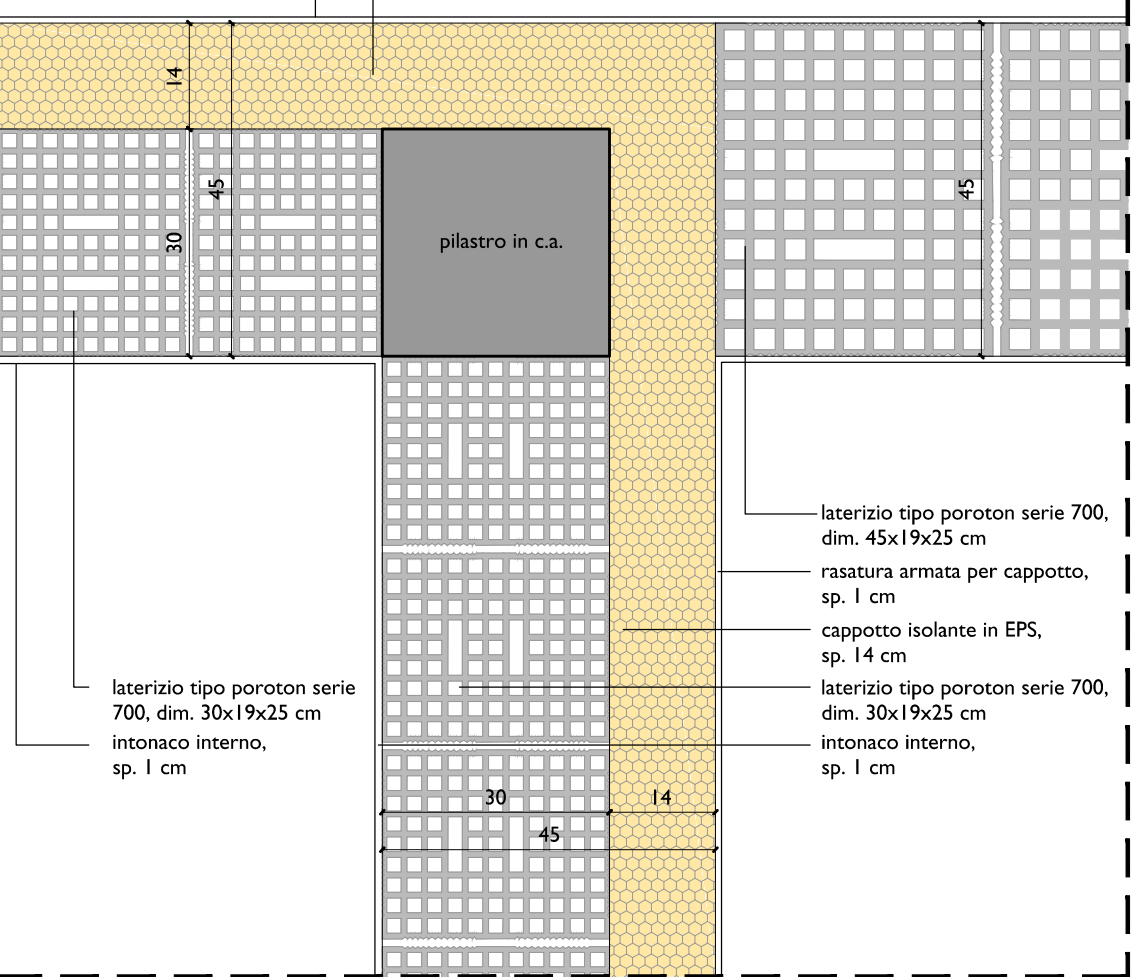

DT. 08

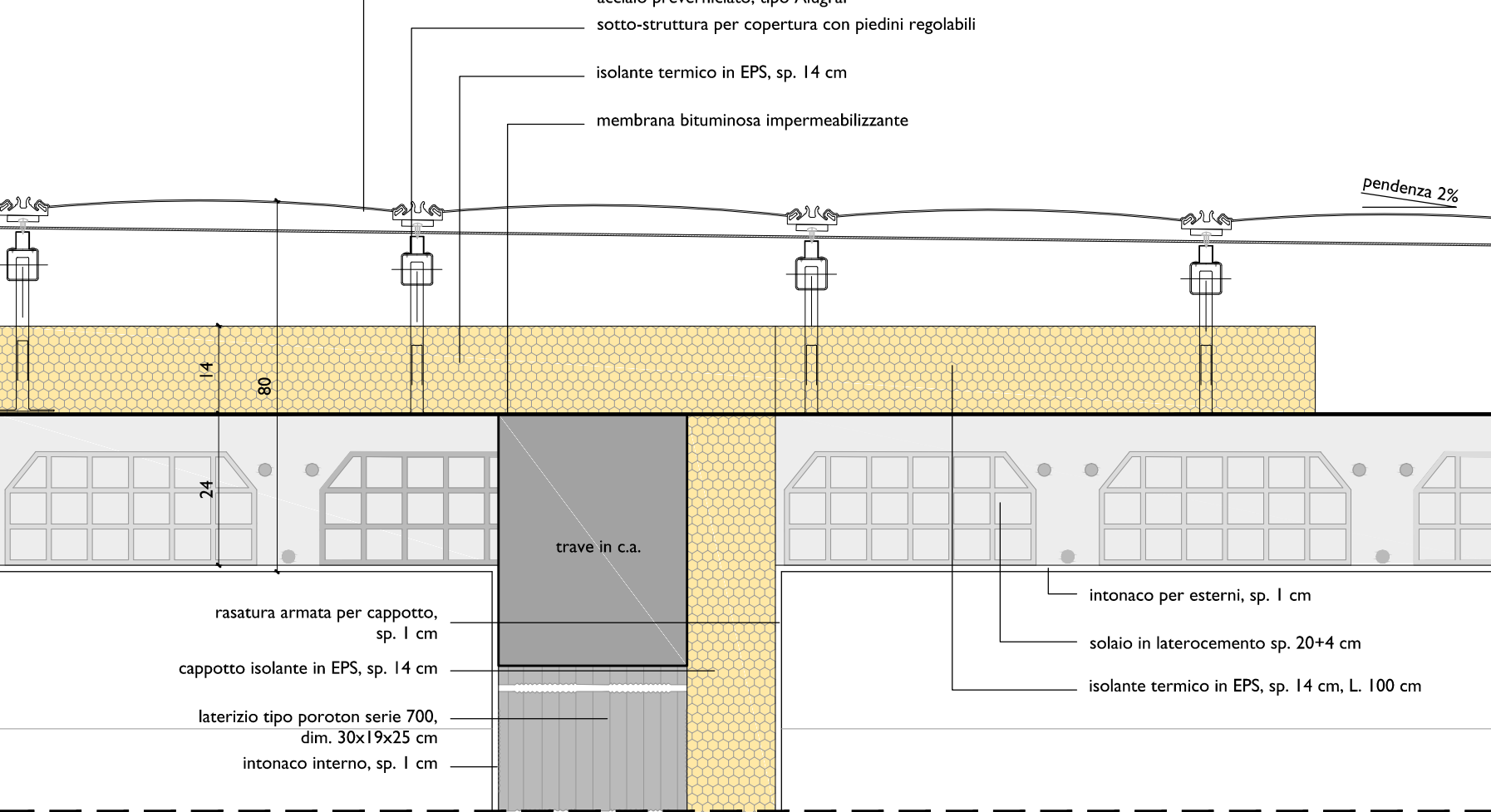

DT. 07

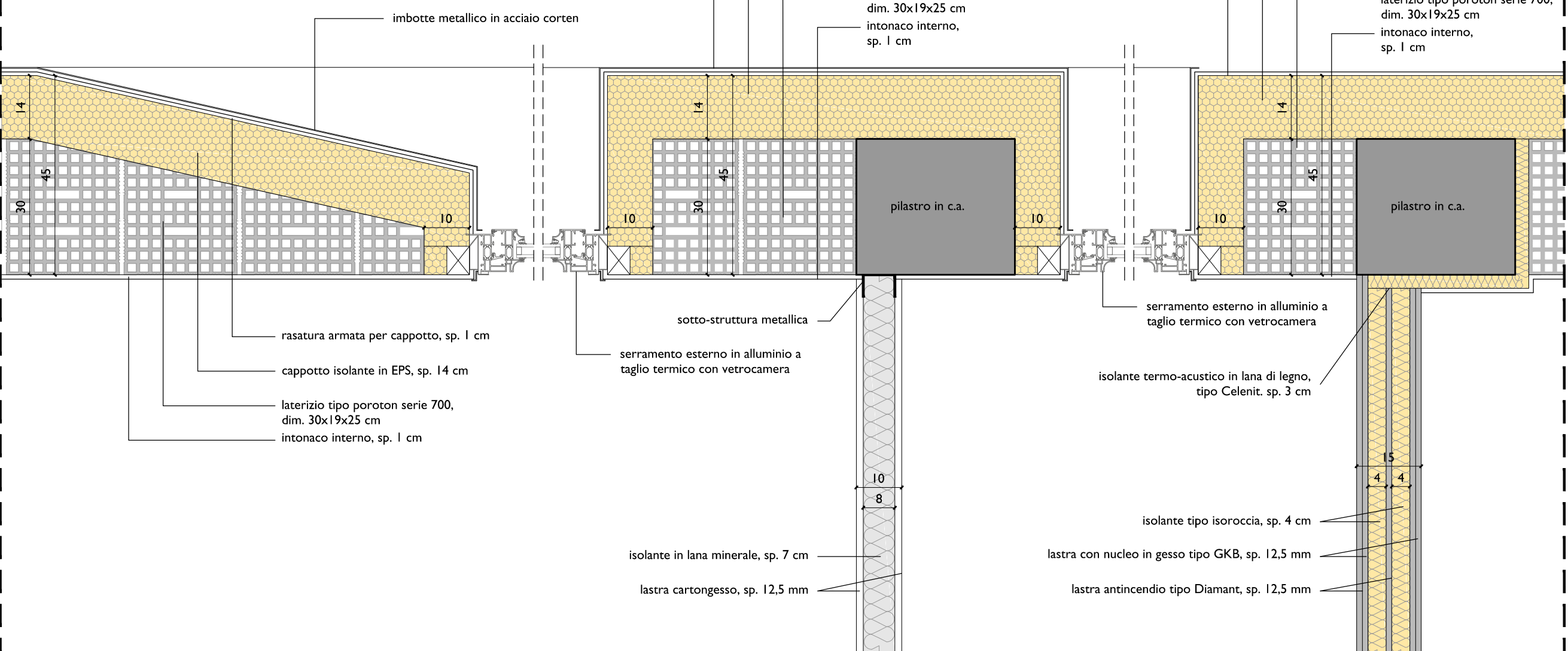

DT. 09

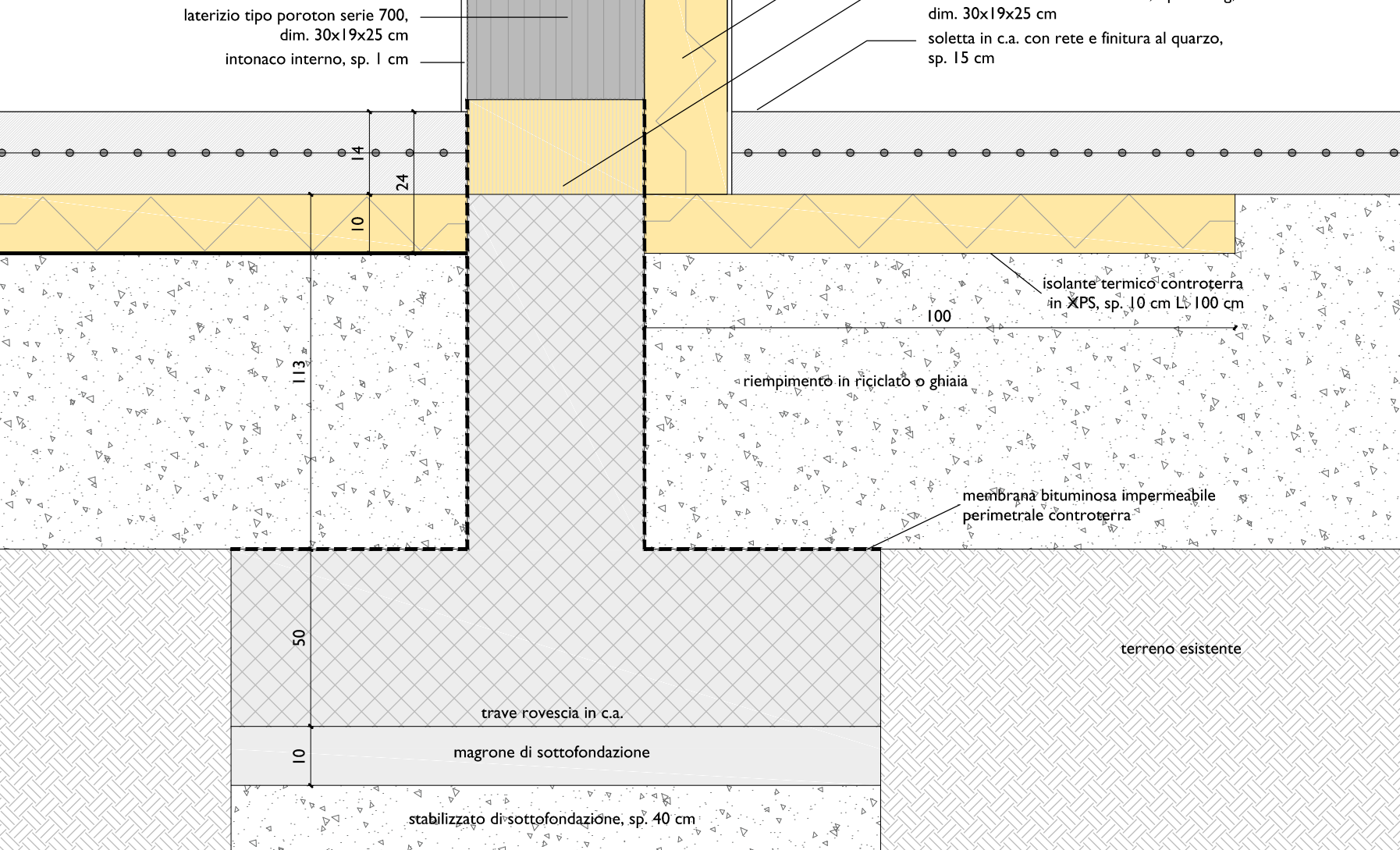

**TITOLO:**  
 PROGETTO DEFINITIVO- ESECUTIVO RELATIVO ALLA REALIZZAZIONE DEL NUOVO CENTRO OPERATIVO COMUNALE (C.O.C.) DELLA PROTEZIONE CIVILE DI ALBINEA ALBINEA (RE) - 42020 - VIA GRANDI

**COMITENTE:**  
 COMUNE DI ALBINEA  
 Piazza Cavicchioni, 8 - 42020, Albinea (RE)  
 tel: 0522 590211 - fax: 0522 590236 - pec: albinea@cert.provincia.re.it

**PROGETTAZIONE ARCHITETTONICA:**  
 STUDIO M2R ARCHITETTURA - Ing. Luca Monti, Arch. Lorenzo Rapisarda  
 Via Marelli di Cervarolo 30, 42122 Reggio Emilia - tel: +39 0522 174163 - fax: +39 0522 174164  
 P.IVA: 02202370355 - e-mail: info@enmedueere.com - www.enmedueere.com  

**PROGETTAZIONI SPECIALISTICHE:**  
 Progetto impianti meccanici: Ing. Nicholas Ghidoni, STUDIO HELICA Via Emilia Santo Stefano, n.31 42121 - Reggio Emilia (RE)  
 Progetti impianti elettrici: Ing. Enrico Camellini Via Procacciani, n.12 42123 - Reggio Emilia (RE)  
 Progetto strutturale: Ing. Lorenzo Giordani Via Coggi, n.3 42124 - Reggio Emilia (RE)

**Data:** Dicembre 2019  
**TITOLO ELABORATO:** DETTAGLI ARCHITETTONICI  
**Scala:** 1:10

**Orientamento:** ARCHITETTONICO  
**Fase operativa:** PROGETTO DEFINITIVO ESECUTIVO

**Tecnici incaricati:**   
**N. elaborato:** EA\_14